

【全体・2009前期】

| 全体回答分布    | 明瞭      | 学習目標  | 意欲    | 配慮    | 授業外学習 | 私語・環境 | 将来    | 改善    | 理解    | 興味    | 触発    | 出席    | 学習意欲  | 自主学習  | 総合    |
|-----------|---------|-------|-------|-------|-------|-------|-------|-------|-------|-------|-------|-------|-------|-------|-------|
| とても思う     | % 40.73 | 36.47 | 42.14 | 31.06 | 29.09 | 33.10 | 38.75 | 24.04 | 25.99 | 32.76 | 29.93 | 52.68 | 25.05 | 18.72 | 38.50 |
| まあ思う      | % 37.01 | 37.65 | 37.26 | 32.08 | 33.03 | 36.31 | 34.93 | 31.67 | 41.36 | 37.34 | 34.34 | 30.31 | 36.37 | 27.40 | 37.74 |
| どちらともいえない | % 16.04 | 19.69 | 16.24 | 26.93 | 27.83 | 22.67 | 19.81 | 35.45 | 23.86 | 21.39 | 26.12 | 13.00 | 29.82 | 35.64 | 17.63 |
| あまりそう思わない | % 4.54  | 4.61  | 3.26  | 7.34  | 7.55  | 5.93  | 4.46  | 6.21  | 6.62  | 6.16  | 6.86  | 3.06  | 6.86  | 12.76 | 4.24  |
| 全くそう思わない  | % 1.69  | 1.59  | 1.11  | 2.59  | 2.49  | 1.99  | 2.05  | 2.63  | 2.16  | 2.36  | 2.74  | 0.94  | 1.90  | 5.48  | 1.89  |
| 全体平均値     | 4.11    | 4.03  | 4.16  | 3.82  | 3.79  | 3.93  | 4.04  | 3.68  | 3.82  | 3.92  | 3.82  | 4.31  | 3.76  | 3.41  | 4.07  |
| 全体標準偏差    | 0.97    | 0.97  | 0.94  | 1.02  | 1.01  | 0.99  | 0.99  | 0.99  | 0.98  | 1.00  | 1.01  | 0.94  | 0.98  | 1.05  | 0.97  |

【参考：全体・2008前期】

|        |      |      |      |      |      |      |      |      |      |      |      |      |      |      |      |
|--------|------|------|------|------|------|------|------|------|------|------|------|------|------|------|------|
| 全体平均値  | 4.09 | 4.01 | 4.13 | 3.83 | 3.79 | 3.93 | 4.02 | 3.64 | 3.80 | 3.92 | 3.80 | 4.34 | 3.75 | 3.41 | 4.07 |
| 全体標準偏差 | 0.98 | 0.98 | 0.95 | 1.02 | 1.01 | 1.00 | 0.99 | 1.00 | 0.99 | 1.01 | 1.02 | 0.93 | 0.98 | 1.04 | 0.98 |

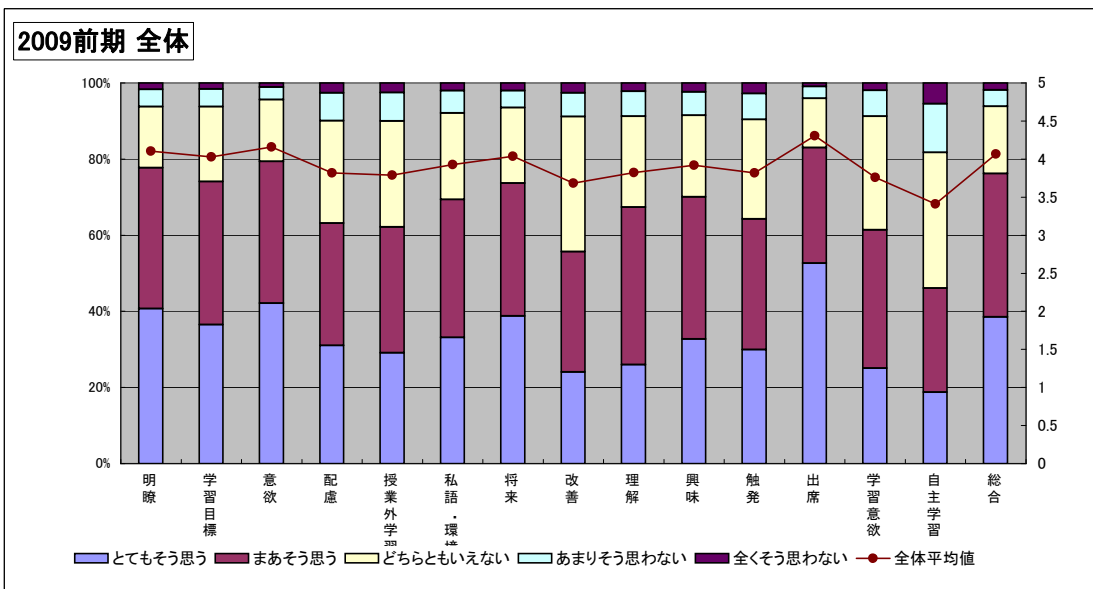

【講義系・2009前期】

| 全体回答分布    | 明瞭      | 学習目標  | 意欲    | 配慮    | 授業外学習 | 私語・環境 | 将来    | 改善    | 理解    | 興味    | 触発    | 出席    | 学習意欲  | 自主学習  | 総合    |
|-----------|---------|-------|-------|-------|-------|-------|-------|-------|-------|-------|-------|-------|-------|-------|-------|
| とても思う     | % 34.58 | 30.46 | 38.09 | 22.86 | 22.98 | 28.89 | 32.99 | 19.89 | 21.13 | 28.34 | 25.83 | 49.31 | 20.37 | 14.90 | 32.35 |
| まあ思う      | % 38.40 | 38.24 | 37.97 | 30.26 | 31.25 | 35.72 | 35.50 | 29.89 | 40.28 | 37.74 | 34.44 | 31.57 | 34.56 | 24.57 | 38.96 |
| どちらともいえない | % 19.09 | 23.36 | 18.52 | 33.56 | 32.51 | 25.24 | 23.60 | 39.53 | 28.01 | 23.97 | 28.65 | 14.88 | 34.35 | 38.84 | 21.27 |
| あまりそう思わない | % 5.72  | 5.90  | 4.00  | 9.82  | 9.91  | 7.47  | 5.43  | 7.40  | 7.97  | 7.27  | 7.94  | 3.28  | 8.42  | 14.84 | 5.17  |
| 全くそう思わない  | % 2.21  | 2.04  | 1.42  | 3.50  | 3.35  | 2.69  | 2.48  | 3.29  | 2.62  | 2.68  | 3.15  | 0.95  | 2.30  | 6.84  | 2.25  |
| 全体平均値     | 3.97    | 3.89  | 4.07  | 3.59  | 3.61  | 3.81  | 3.91  | 3.56  | 3.69  | 3.82  | 3.72  | 4.25  | 3.62  | 3.26  | 3.94  |
| 全体標準偏差    | 0.99    | 0.99  | 0.96  | 1.03  | 1.02  | 1.01  | 1.00  | 1.00  | 0.99  | 1.01  | 1.02  | 0.94  | 0.99  | 1.05  | 0.99  |

【参考：講義系・2008前期】

|        |      |      |      |      |      |      |      |      |      |      |      |      |      |      |      |
|--------|------|------|------|------|------|------|------|------|------|------|------|------|------|------|------|
| 全体平均値  | 3.98 | 3.88 | 4.06 | 3.66 | 3.62 | 3.82 | 3.92 | 3.53 | 3.70 | 3.85 | 3.74 | 4.30 | 3.63 | 3.29 | 3.95 |
| 全体標準偏差 | 0.99 | 0.99 | 0.97 | 1.03 | 1.02 | 1.02 | 1.01 | 1.00 | 1.00 | 1.01 | 1.02 | 0.94 | 0.98 | 1.03 | 1.00 |

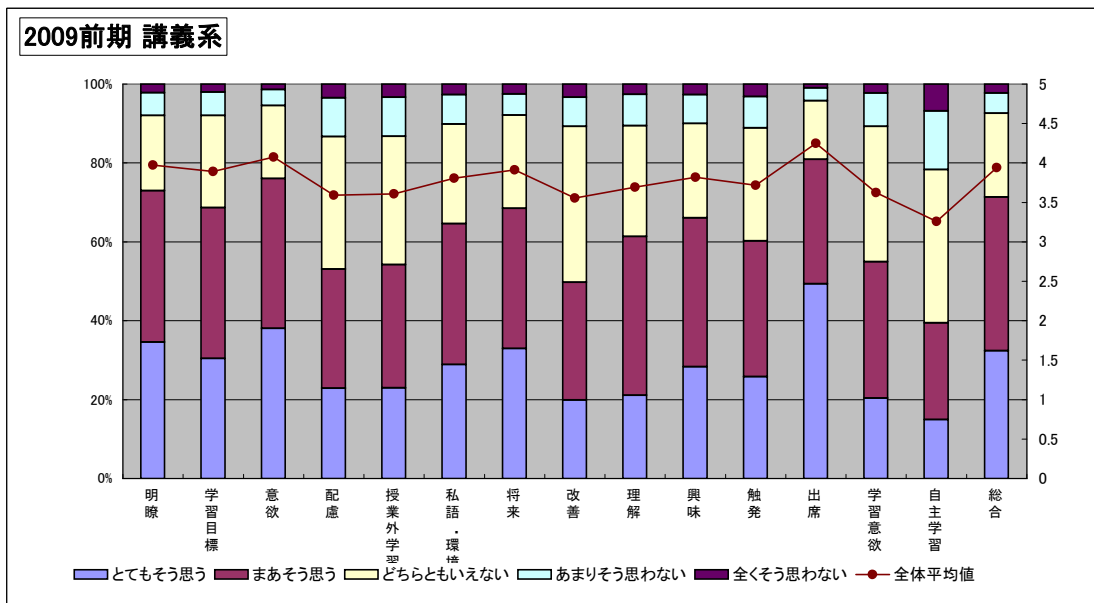

【語学系・2009前期】

| 全体回答分布    | 明瞭    | 学習目標  | 意欲    | 配慮    | 授業外学習 | 私語・環境 | 将来    | 改善    | 理解    | 興味    | 触発    | 出席    | 学習意欲  | 自主学習  | 総合    |
|-----------|-------|-------|-------|-------|-------|-------|-------|-------|-------|-------|-------|-------|-------|-------|-------|
| とても思う     | 42.33 | 35.21 | 41.06 | 34.68 | 30.62 | 37.81 | 32.79 | 22.60 | 24.65 | 26.06 | 22.66 | 49.34 | 22.49 | 15.70 | 37.74 |
| まあ思う      | 34.72 | 36.20 | 38.18 | 36.51 | 36.89 | 37.09 | 38.04 | 32.32 | 40.28 | 36.26 | 31.61 | 31.34 | 36.95 | 25.23 | 37.01 |
| どちらともいえない | 16.07 | 21.67 | 16.07 | 21.37 | 24.79 | 19.34 | 20.82 | 34.95 | 23.30 | 25.47 | 32.12 | 13.37 | 30.58 | 38.04 | 17.73 |
| あまりそう思わない | 5.10  | 5.24  | 3.79  | 5.54  | 6.23  | 4.44  | 5.80  | 7.28  | 8.58  | 8.49  | 9.42  | 4.74  | 7.87  | 15.22 | 5.38  |
| 全くそう思わない  | 1.79  | 1.68  | 0.91  | 1.90  | 1.46  | 1.31  | 2.55  | 2.85  | 3.18  | 3.72  | 4.20  | 1.20  | 2.11  | 5.81  | 2.14  |
| 全体平均値     | 4.11  | 3.98  | 4.15  | 3.97  | 3.89  | 4.06  | 3.93  | 3.65  | 3.75  | 3.72  | 3.59  | 4.23  | 3.70  | 3.30  | 4.03  |
| 全体標準偏差    | 0.98  | 0.98  | 0.94  | 0.99  | 0.98  | 0.96  | 1.00  | 1.00  | 1.01  | 1.03  | 1.03  | 0.97  | 0.99  | 1.04  | 0.99  |

【参考：語学系・2008前期】

|        |      |      |      |      |      |      |      |      |      |      |      |      |      |      |      |
|--------|------|------|------|------|------|------|------|------|------|------|------|------|------|------|------|
| 全体平均値  | 4.15 | 4.05 | 4.20 | 4.02 | 3.97 | 4.10 | 4.01 | 3.69 | 3.78 | 3.82 | 3.63 | 4.30 | 3.77 | 3.33 | 4.13 |
| 全体標準偏差 | 0.97 | 0.97 | 0.94 | 0.99 | 0.98 | 0.95 | 0.98 | 1.00 | 1.00 | 1.02 | 1.03 | 0.95 | 0.97 | 1.04 | 0.97 |

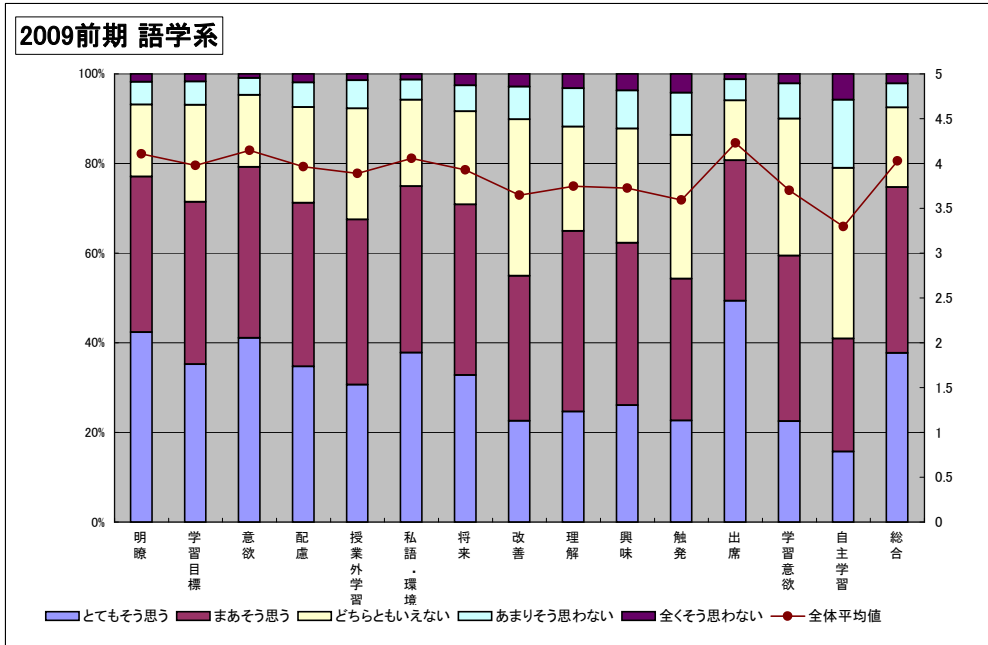

【演習系・2009前期】

| 全体回答分布    | 明瞭    | 学習目標  | 意欲    | 配慮    | 授業外学習 | 私語・環境 | 将来    | 改善    | 理解    | 興味    | 触発    | 出席    | 学習意欲  | 自主学習  | 総合    |
|-----------|-------|-------|-------|-------|-------|-------|-------|-------|-------|-------|-------|-------|-------|-------|-------|
| とても思う     | 52.06 | 48.49 | 50.26 | 45.81 | 40.69 | 39.44 | 52.30 | 32.64 | 36.00 | 43.55 | 40.46 | 60.59 | 35.19 | 27.42 | 50.67 |
| まあ思う      | 35.34 | 37.14 | 35.50 | 33.83 | 34.89 | 37.04 | 32.69 | 34.90 | 43.74 | 37.24 | 35.31 | 27.29 | 39.57 | 33.83 | 35.69 |
| どちらともいえない | 9.96  | 11.88 | 12.02 | 16.09 | 19.77 | 19.04 | 11.95 | 27.68 | 16.12 | 14.97 | 19.03 | 9.31  | 20.83 | 28.20 | 10.56 |
| あまりそう思わない | 2.02  | 1.83  | 1.63  | 3.17  | 3.40  | 3.58  | 2.05  | 3.52  | 3.27  | 3.04  | 3.79  | 2.00  | 3.39  | 7.82  | 1.98  |
| 全くそう思わない  | 0.62  | 0.66  | 0.59  | 1.10  | 1.25  | 0.91  | 1.01  | 1.26  | 0.88  | 1.21  | 1.41  | 0.82  | 1.03  | 2.74  | 1.10  |
| 全体平均値     | 4.36  | 4.31  | 4.33  | 4.20  | 4.10  | 4.11  | 4.33  | 3.94  | 4.11  | 4.19  | 4.10  | 4.45  | 4.05  | 3.75  | 4.33  |
| 全体標準偏差    | 0.89  | 0.89  | 0.89  | 0.95  | 0.96  | 0.95  | 0.92  | 0.96  | 0.92  | 0.94  | 0.96  | 0.90  | 0.94  | 1.01  | 0.91  |

【参考：演習系・2008前期】

|        |      |      |      |      |      |      |      |      |      |      |      |      |      |      |      |
|--------|------|------|------|------|------|------|------|------|------|------|------|------|------|------|------|
| 全体平均値  | 4.35 | 4.31 | 4.29 | 4.20 | 4.20 | 4.11 | 4.31 | 3.91 | 4.06 | 4.16 | 4.04 | 4.46 | 4.05 | 3.77 | 4.33 |
| 全体標準偏差 | 0.91 | 0.91 | 0.91 | 0.95 | 0.94 | 0.96 | 0.93 | 0.97 | 0.94 | 0.96 | 0.99 | 0.90 | 0.94 | 1.01 | 0.92 |

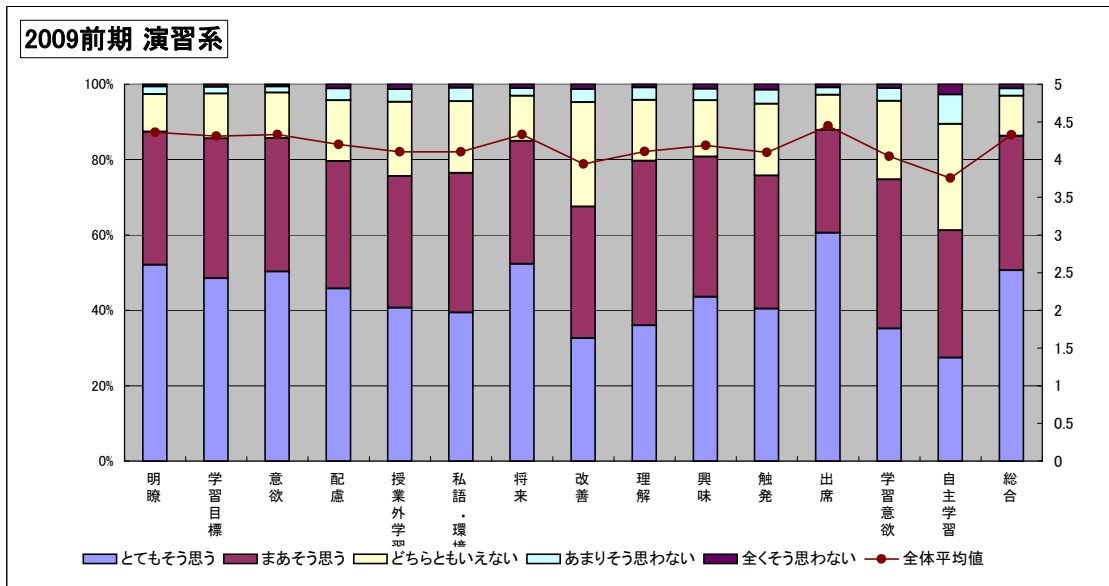

【実習・実技系・2009前期】

| 全体回答分布    | 明瞭      | 学習目標  | 意欲    | 配慮    | 授業外学習 | 私語・環境 | 将来    | 改善    | 理解    | 興味    | 触発    | 出席    | 学習意欲  | 自主学習  | 総合    |
|-----------|---------|-------|-------|-------|-------|-------|-------|-------|-------|-------|-------|-------|-------|-------|-------|
| とても思う     | % 56.51 | 56.23 | 56.79 | 47.65 | 39.06 | 42.38 | 55.96 | 36.57 | 39.34 | 55.40 | 49.58 | 61.94 | 38.23 | 28.53 | 56.79 |
| まあ思う      | % 31.58 | 34.90 | 34.90 | 36.29 | 38.23 | 39.34 | 30.75 | 35.46 | 47.37 | 31.86 | 33.52 | 29.72 | 42.66 | 34.35 | 34.35 |
| どちらともいえない | % 10.25 | 6.93  | 7.48  | 13.57 | 19.67 | 16.07 | 11.08 | 25.21 | 11.08 | 9.14  | 13.57 | 5.83  | 15.51 | 30.75 | 7.20  |
| あまりそう思わない | % 1.11  | 1.66  | 0.55  | 2.22  | 3.05  | 1.66  | 1.39  | 1.94  | 1.66  | 3.05  | 2.49  | 1.67  | 2.77  | 4.99  | 1.11  |
| 全くそう思わない  | % 0.55  | 0.28  | 0.28  | 0.28  | 0.00  | 0.55  | 0.83  | 0.83  | 0.55  | 0.55  | 0.83  | 0.83  | 0.83  | 1.39  | 0.55  |
| 全体平均値     | 4.42    | 4.45  | 4.47  | 4.29  | 4.13  | 4.21  | 4.40  | 4.05  | 4.23  | 4.39  | 4.29  | 4.50  | 4.15  | 3.84  | 4.46  |
| 全体標準偏差    | 0.87    | 0.85  | 0.83  | 0.90  | 0.91  | 0.90  | 0.90  | 0.94  | 0.87  | 0.90  | 0.92  | 0.87  | 0.92  | 0.97  | 0.85  |

【参考：実習・実技系・2008前期】

|        |      |      |      |      |      |      |      |      |      |      |      |      |      |      |      |
|--------|------|------|------|------|------|------|------|------|------|------|------|------|------|------|------|
| 全体平均値  | 4.55 | 4.50 | 4.54 | 4.34 | 4.11 | 4.25 | 4.39 | 4.16 | 4.38 | 4.53 | 4.41 | 4.61 | 4.34 | 4.00 | 4.58 |
| 全体標準偏差 | 0.82 | 0.84 | 0.84 | 0.90 | 0.99 | 0.92 | 0.89 | 0.93 | 0.87 | 0.85 | 0.89 | 0.83 | 0.90 | 0.97 | 0.84 |

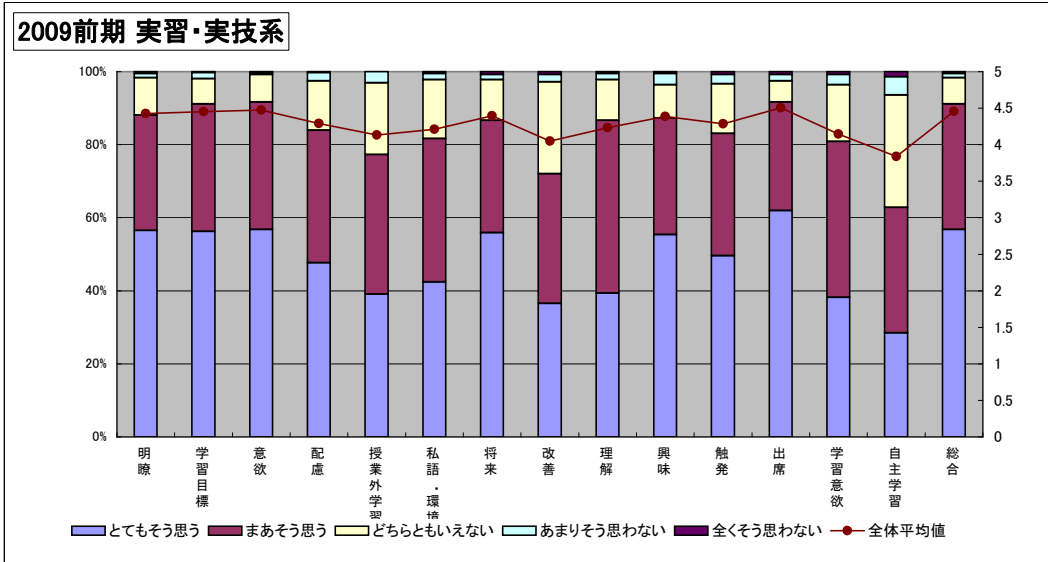

授業形態別「総合」結果の分布

データ②

| 授業形態      | 点数     | 2.1 | 2.4 | 2.5 | 2.6 | 2.8 | 2.9 | 3.0 | 3.1 | 3.2 | 3.3 | 3.4 | 3.5 | 3.6 | 3.7 | 3.8 | 3.9 | 4.0 | 4.1 | 4.2 | 4.3 | 4.4 | 4.5 | 4.6 | 4.7 | 4.8 | 4.9 | 5.0  | 総計   |
|-----------|--------|-----|-----|-----|-----|-----|-----|-----|-----|-----|-----|-----|-----|-----|-----|-----|-----|-----|-----|-----|-----|-----|-----|-----|-----|-----|-----|------|------|
| 講義        | データの個数 |     | 1   | 1   |     | 3   |     | 5   | 2   | 3   | 7   | 3   | 13  | 11  | 14  | 15  | 22  | 18  | 20  | 25  | 23  | 21  | 12  | 7   | 7   | 6   | 2   | 5    | 246  |
|           | 平均     |     | 2.4 | 2.5 |     | 2.8 |     | 3   | 3.1 | 3.2 | 3.3 | 3.4 | 3.5 | 3.6 | 3.7 | 3.8 | 3.9 | 4   | 4.1 | 4.2 | 4.3 | 4.4 | 4.5 | 4.6 | 4.7 | 4.8 | 4.9 | 5    | 4.02 |
| 演習        | データの個数 | 1   | 1   |     |     |     |     | 1   |     | 1   | 1   | 3   | 1   | 3   | 7   | 7   | 12  | 21  | 18  | 22  | 32  | 35  | 42  | 31  | 18  | 24  | 19  | 7    | 307  |
|           | 平均     | 2.1 | 2.4 |     |     |     |     | 3   |     | 3.2 | 3.3 | 3.4 | 3.5 | 3.6 | 3.7 | 3.8 | 3.9 | 4   | 4.1 | 4.2 | 4.3 | 4.4 | 4.5 | 4.6 | 4.7 | 4.8 | 4.9 | 5    | 4.36 |
| 語学        | データの個数 |     |     | 1   | 1   | 1   | 1   |     | 2   | 2   | 1   | 2   | 5   | 7   | 2   | 9   | 6   | 10  | 7   | 8   | 9   | 11  | 6   | 7   | 4   | 4   |     | 4    | 110  |
|           | 平均     |     |     | 2.5 | 2.6 | 2.8 | 2.9 |     | 3.1 | 3.2 | 3.3 | 3.4 | 3.5 | 3.6 | 3.7 | 3.8 | 3.9 | 4   | 4.1 | 4.2 | 4.3 | 4.4 | 4.5 | 4.6 | 4.7 | 4.8 |     | 5    | 4.07 |
| 実習・実技     | データの個数 |     |     |     |     |     |     |     |     |     |     |     |     |     |     |     |     | 2   | 1   |     |     | 2   | 5   | 2   | 2   | 1   |     | 15   |      |
|           | 平均     |     |     |     |     |     |     |     |     |     |     |     |     |     |     |     |     | 4   | 4.1 |     |     | 4.4 | 4.5 | 4.6 | 4.7 | 4.8 |     | 4.45 |      |
| 全体のデータの個数 |        | 1   | 2   | 2   | 1   | 4   | 1   | 6   | 4   | 6   | 9   | 8   | 19  | 21  | 23  | 31  | 40  | 51  | 46  | 55  | 64  | 69  | 65  | 47  | 31  | 35  | 21  | 16   | 678  |
| 全体の平均     |        | 2.1 | 2.4 | 2.5 | 2.6 | 2.8 | 2.9 | 3   | 3.1 | 3.2 | 3.3 | 3.4 | 3.5 | 3.6 | 3.7 | 3.8 | 3.9 | 4   | 4.1 | 4.2 | 4.3 | 4.4 | 4.5 | 4.6 | 4.7 | 4.8 | 4.9 | 5    | 4.19 |

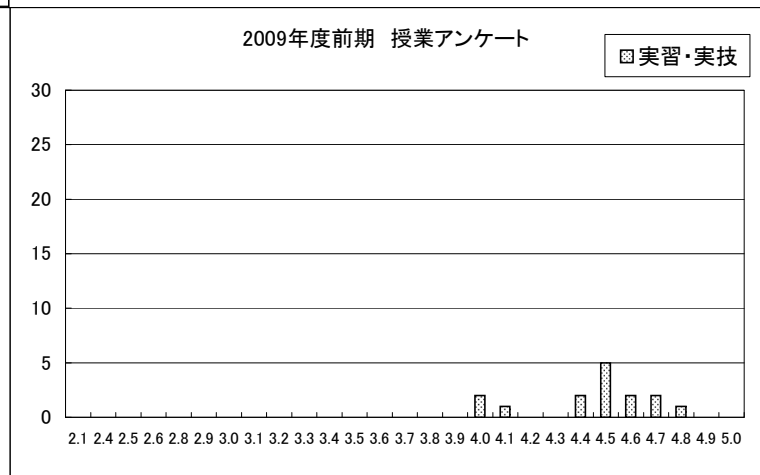
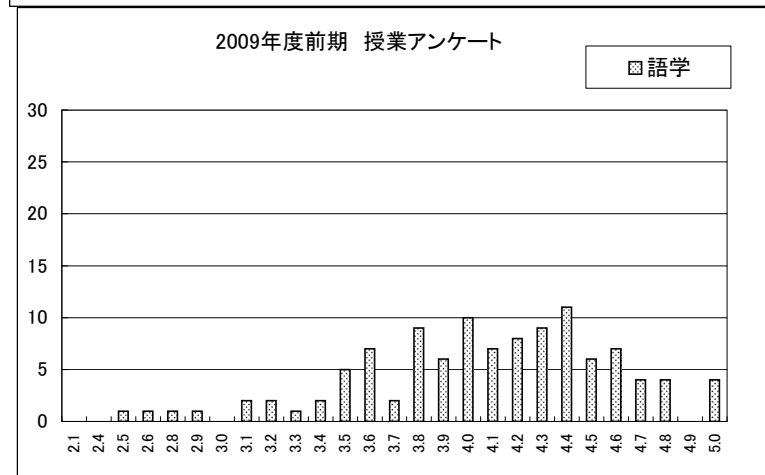
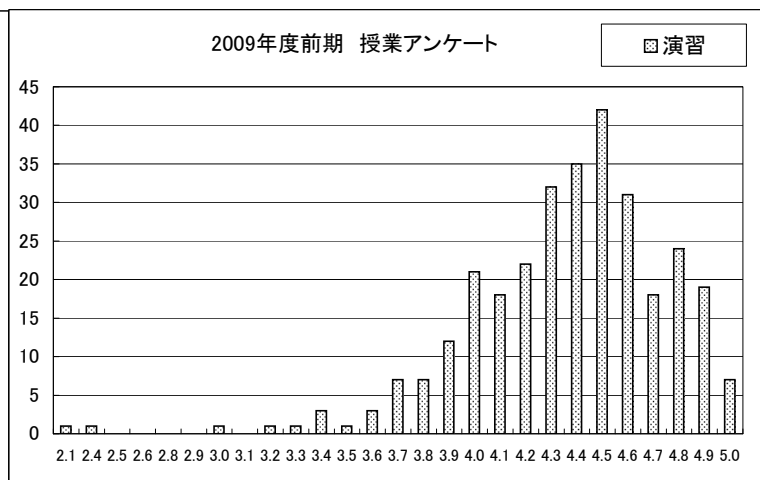
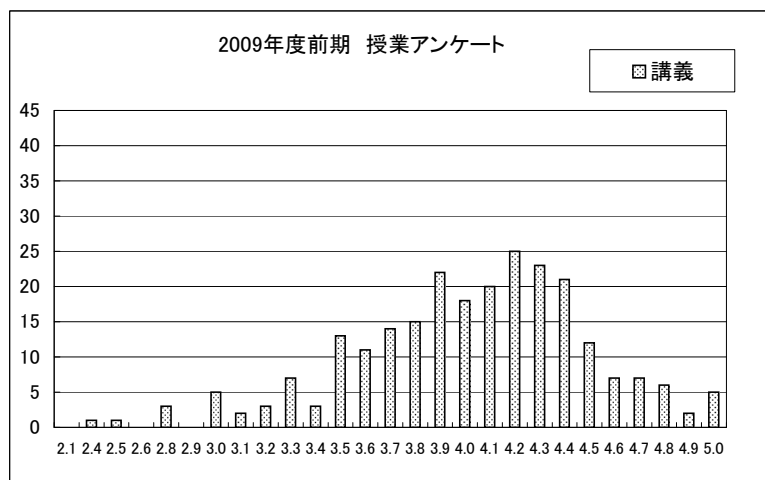

| 学科  | 授業形態 | 2.1    | 2.4 | 2.5 | 2.8 | 3.0 | 3.1 | 3.2 | 3.3 | 3.4 | 3.5 | 3.6 | 3.7 | 3.8 | 3.9 | 4.0 | 4.1 | 4.2 | 4.3 | 4.4 | 4.5 | 4.6 | 4.7 | 4.8 | 4.9 | 5.0 | 総計  |  |  |  |     |
|-----|------|--------|-----|-----|-----|-----|-----|-----|-----|-----|-----|-----|-----|-----|-----|-----|-----|-----|-----|-----|-----|-----|-----|-----|-----|-----|-----|--|--|--|-----|
| 英コミ | 演習   | データの個数 | 1   |     |     |     |     |     |     |     |     |     |     |     |     |     |     |     |     |     |     |     |     |     |     |     | 22  |  |  |  |     |
|     |      | 平均     | 2.4 |     |     |     |     |     |     |     |     |     |     |     |     |     |     |     |     |     |     |     |     |     |     |     | 4.4 |  |  |  |     |
|     | 講義   | データの個数 |     |     |     |     |     |     |     |     |     |     |     |     | 2   | 1   | 1   | 1   | 2   | 1   | 3   | 2   | 2   | 2   | 1   |     |     |  |  |  | 18  |
|     |      | 平均     |     |     |     |     |     |     |     |     |     |     |     |     | 3.3 | 3.5 | 3.7 | 4   | 4.1 | 4.2 | 4.3 | 4.4 | 4.5 | 4.6 | 4.7 |     |     |  |  |  | 4.2 |

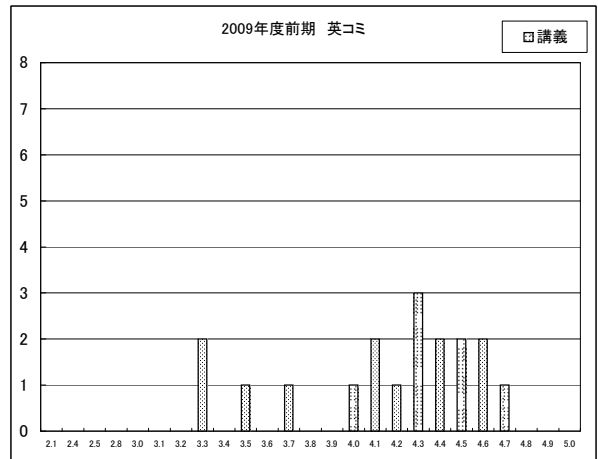
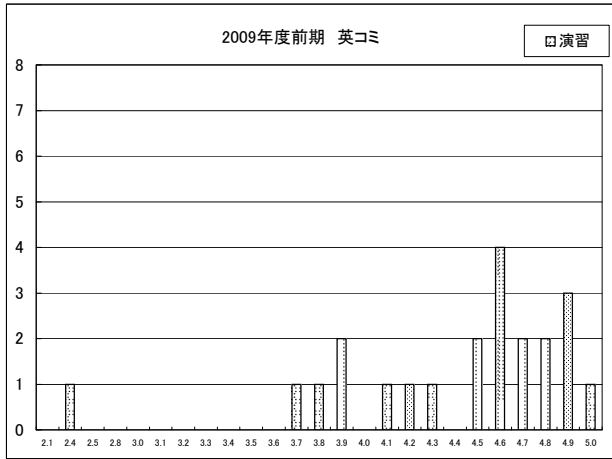

| 学科     | 授業形態 | 2.1    | 2.4 | 2.5 | 2.8 | 3.0 | 3.1 | 3.2 | 3.3 | 3.4 | 3.5 | 3.6 | 3.7 | 3.8 | 3.9 | 4.0 | 4.1 | 4.2 | 4.3 | 4.4 | 4.5 | 4.6 | 4.7 | 4.8 | 4.9 | 5.0 | 総計  |
|--------|------|--------|-----|-----|-----|-----|-----|-----|-----|-----|-----|-----|-----|-----|-----|-----|-----|-----|-----|-----|-----|-----|-----|-----|-----|-----|-----|
| 日本語道以外 | 演習   | データの個数 | 3   |     |     |     |     |     |     |     |     |     |     |     |     |     |     |     |     |     |     |     |     |     |     |     | 17  |
|        |      | 平均     | 3.7 |     |     |     |     |     |     |     |     |     |     |     |     |     |     |     |     |     |     |     |     |     |     |     | 4.0 |
|        | 講義   | データの個数 | 1   |     |     |     | 1   | 1   | 1   | 1   | 1   | 1   | 2   | 2   | 1   | 2   | 1   | 1   |     |     |     |     |     | 1   | 1   | 17  |     |
|        |      | 平均     | 2.8 |     |     |     | 3.2 | 3.3 | 3.5 | 3.6 | 3.7 | 3.8 | 4.0 | 4.2 | 4.3 | 4.4 | 4.5 | 4.8 | 5.0 |     |     |     |     |     | 4.0 |     |     |

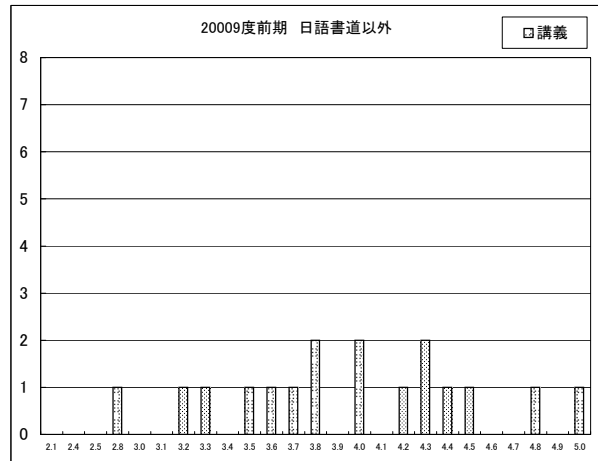
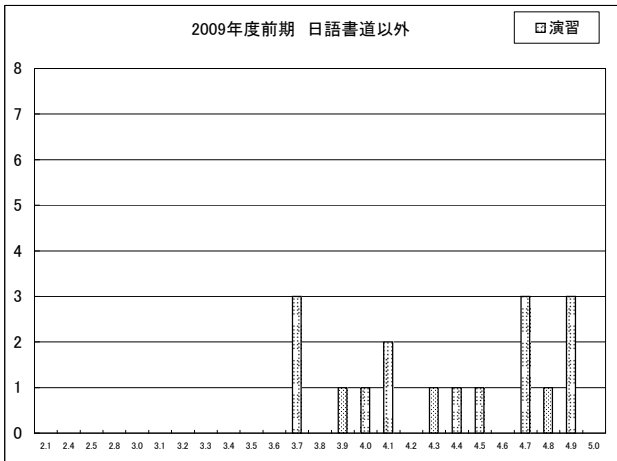

| 学科   | 授業形態 | 2.1    | 2.4 | 2.5 | 2.8 | 3.0 | 3.1 | 3.2 | 3.3 | 3.4 | 3.5 | 3.6 | 3.7 | 3.8 | 3.9 | 4.0 | 4.1 | 4.2 | 4.3 | 4.4 | 4.5 | 4.6 | 4.7 | 4.8 | 4.9 | 5.0 | 総計  |   |     |     |
|------|------|--------|-----|-----|-----|-----|-----|-----|-----|-----|-----|-----|-----|-----|-----|-----|-----|-----|-----|-----|-----|-----|-----|-----|-----|-----|-----|---|-----|-----|
| 日本語道 | 演習   | データの個数 |     |     |     |     |     |     |     |     |     |     |     |     |     |     |     |     |     |     | 1   | 3   | 2   | 1   | 1   | 4   | 4   | 2 | 18  |     |
|      |      | 平均     |     |     |     |     |     |     |     |     |     |     |     |     |     |     |     |     |     |     | 4.3 | 4.4 | 4.5 | 4.6 | 4.7 | 4.8 | 4.9 | 5 | 4.7 |     |
|      | 講義   | データの個数 |     |     |     |     |     |     |     |     |     |     |     |     |     |     |     |     |     |     | 1   | 1   | 1   | 1   |     |     |     |   |     | 4   |
|      |      | 平均     |     |     |     |     |     |     |     |     |     |     |     |     |     |     |     |     |     |     | 4.3 | 4.5 | 4.6 | 4.8 |     |     |     |   |     | 4.6 |

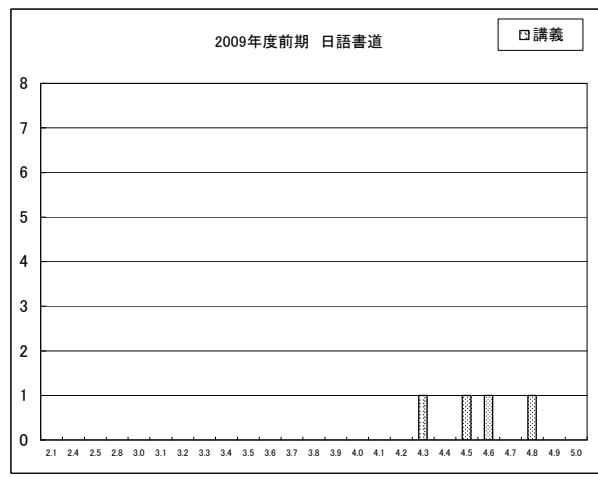
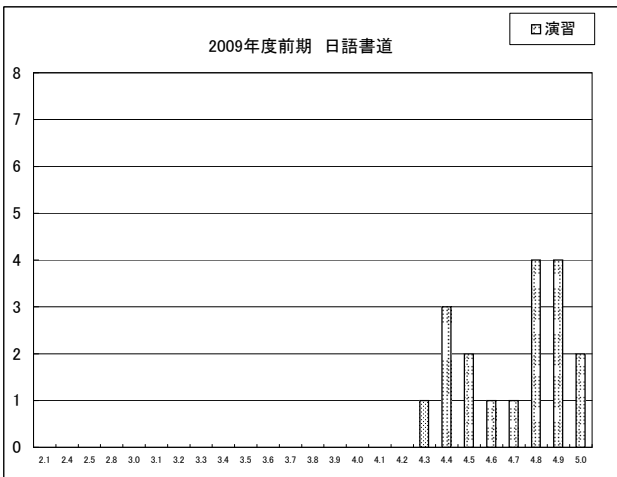

学科別・形態別「総合」結果の分布

データ③

| 学科 | 授業形態 | 2.1    | 2.4 | 2.5 | 2.8 | 3.0 | 3.1 | 3.2 | 3.3 | 3.4 | 3.5 | 3.6 | 3.7 | 3.8 | 3.9 | 4.0 | 4.1 | 4.2 | 4.3 | 4.4 | 4.5 | 4.6 | 4.7 | 4.8 | 4.9 | 5.0 | 総計  |
|----|------|--------|-----|-----|-----|-----|-----|-----|-----|-----|-----|-----|-----|-----|-----|-----|-----|-----|-----|-----|-----|-----|-----|-----|-----|-----|-----|
| 歴史 | 演習   | データの個数 |     |     |     |     |     | 1   |     |     |     | 2   |     | 1   |     | 2   | 4   |     | 4   | 6   | 14  | 4   |     | 5   | 1   | 1   | 45  |
|    |      | 平均     |     |     |     |     |     | 3.2 |     |     |     | 3.6 |     | 3.8 |     | 4.0 | 4.1 |     | 4.3 | 4.4 | 4.5 | 4.6 |     | 4.8 | 4.9 | 5   | 4.4 |
|    | 講義   | データの個数 |     |     |     | 1   |     |     |     |     |     | 1   |     |     | 1   | 2   | 4   | 1   | 1   | 1   |     |     |     | 1   |     |     | 14  |
|    |      | 平均     |     |     |     | 3.0 |     |     |     |     |     | 3.5 |     |     | 3.8 | 4.0 | 4.1 | 4.2 | 4.3 | 4.4 | 4.5 |     |     | 4.7 |     |     | 4.1 |

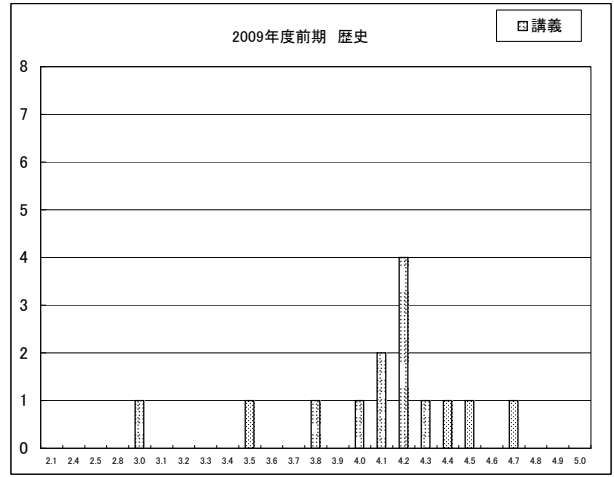
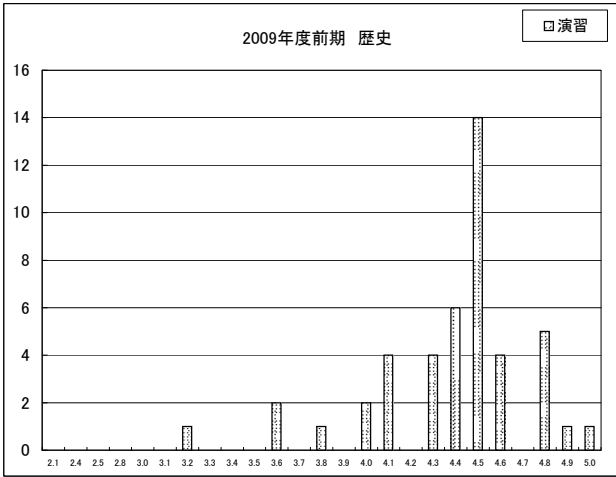

| 学科  | 授業形態 | 2.1    | 2.4 | 2.5 | 2.8 | 3.0 | 3.1 | 3.2 | 3.3 | 3.4 | 3.5 | 3.6 | 3.7 | 3.8 | 3.9 | 4.0 | 4.1 | 4.2 | 4.3 | 4.4 | 4.5 | 4.6 | 4.7 | 4.8 | 4.9 | 5.0 | 総計  |
|-----|------|--------|-----|-----|-----|-----|-----|-----|-----|-----|-----|-----|-----|-----|-----|-----|-----|-----|-----|-----|-----|-----|-----|-----|-----|-----|-----|
| 文化財 | 演習   | データの個数 |     |     |     |     |     |     |     |     |     |     |     |     |     | 1   |     | 1   | 2   | 1   | 2   | 2   | 1   | 1   |     |     | 11  |
|     |      | 平均     |     |     |     |     |     |     |     |     |     |     |     |     |     | 4.0 |     | 4.2 | 4.3 | 4.4 | 4.5 | 4.6 | 4.7 | 4.8 |     |     | 4.4 |
|     | 講義   | データの個数 |     |     |     |     |     |     |     | 1   | 1   | 1   |     | 3   |     |     |     | 3   | 1   | 2   |     |     |     |     |     |     | 12  |
|     |      | 平均     |     |     |     |     |     |     |     | 3.3 | 3.4 | 3.5 |     | 3.7 |     |     |     | 4.1 | 4.2 | 4.3 |     |     |     |     |     |     | 3.9 |

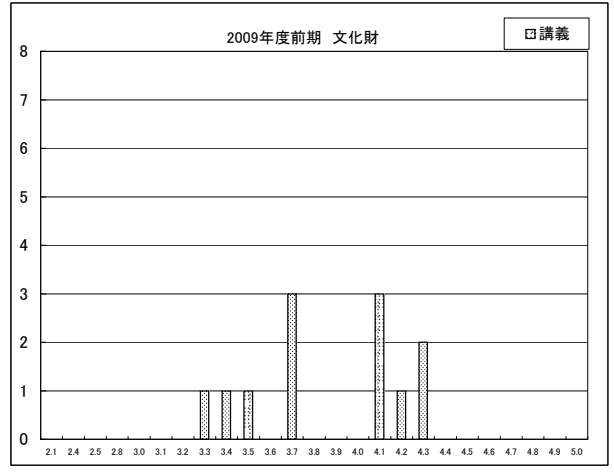
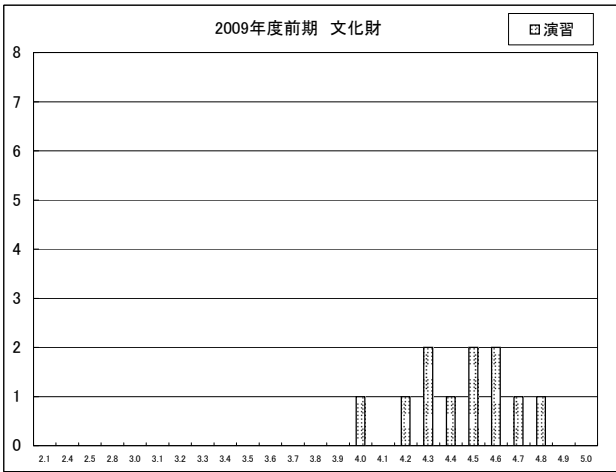

| 学科   | 授業形態 | 2.1    | 2.4 | 2.5 | 2.8 | 3.0 | 3.1 | 3.2 | 3.3 | 3.4 | 3.5 | 3.6 | 3.7 | 3.8 | 3.9 | 4.0 | 4.1 | 4.2 | 4.3 | 4.4 | 4.5 | 4.6 | 4.7 | 4.8 | 4.9 | 5.0 | 総計  |
|------|------|--------|-----|-----|-----|-----|-----|-----|-----|-----|-----|-----|-----|-----|-----|-----|-----|-----|-----|-----|-----|-----|-----|-----|-----|-----|-----|
| 児童教育 | 演習   | データの個数 |     |     |     |     |     | 1   |     |     |     |     |     | 1   | 2   | 2   |     | 2   | 7   | 4   | 3   | 3   | 4   | 3   | 4   | 36  |     |
|      |      | 平均     |     |     |     |     |     |     | 3.3 |     |     |     |     |     | 3.8 | 3.9 | 4.0 |     | 4.2 | 4.3 | 4.4 | 4.5 | 4.6 | 4.7 | 4.8 | 4.9 | 4.4 |
|      | 講義   | データの個数 |     |     |     | 1   |     |     |     | 1   | 1   | 2   | 2   | 3   | 3   | 1   | 2   | 1   | 2   | 4   | 3   | 2   | 1   | 3   | 1   |     | 33  |
|      |      | 平均     |     |     |     | 2.8 |     |     |     | 3.3 | 3.4 | 3.5 | 3.6 | 3.7 | 3.8 | 3.9 | 4.0 | 4.1 | 4.2 | 4.3 | 4.4 | 4.5 | 4.6 | 4.7 | 4.8 |     | 4.0 |

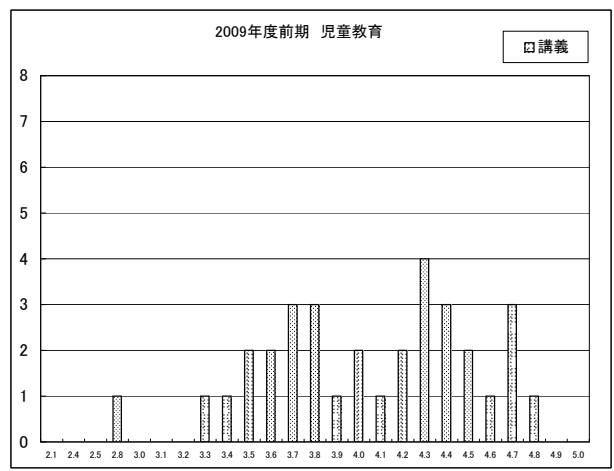
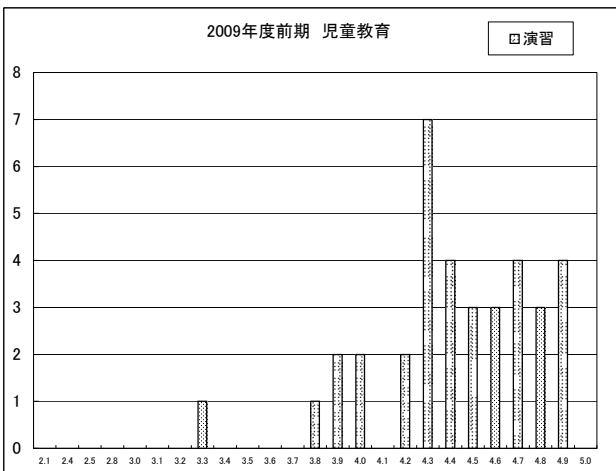

学科別・形態別「総合」結果の分布

データ③

| 学科       | 授業形態 | 2.1    | 2.4 | 2.5 | 2.8 | 3.0 | 3.1 | 3.2 | 3.3 | 3.4 | 3.5 | 3.6 | 3.7 | 3.8 | 3.9 | 4.0 | 4.1 | 4.2 | 4.3 | 4.4 | 4.5 | 4.6 | 4.7 | 4.8 | 4.9 | 5.0 | 総計  |
|----------|------|--------|-----|-----|-----|-----|-----|-----|-----|-----|-----|-----|-----|-----|-----|-----|-----|-----|-----|-----|-----|-----|-----|-----|-----|-----|-----|
| 現代マネジメント | 演習   | データの個数 |     |     |     |     |     | 1   |     |     |     | 1   |     |     | 1   | 2   | 2   | 3   | 2   | 2   | 4   | 4   |     | 1   | 3   | 26  |     |
|          |      | 平均     |     |     |     |     |     |     | 3.4 |     |     |     | 3.6 |     |     | 3.9 | 4.0 | 4.1 | 4.2 | 4.3 | 4.4 | 4.5 | 4.6 |     | 4.8 | 4.9 | 4.3 |
|          | 講義   | データの個数 |     |     |     | 1   |     |     |     |     |     | 1   |     | 1   | 1   | 2   | 2   | 1   | 2   | 2   |     |     |     |     |     |     | 13  |
|          |      | 平均     |     |     |     | 3.0 |     |     |     |     |     | 3.6 |     | 3.8 | 3.9 | 4.0 | 4.1 | 4.2 | 4.3 | 4.4 |     |     |     |     |     |     | 4.0 |

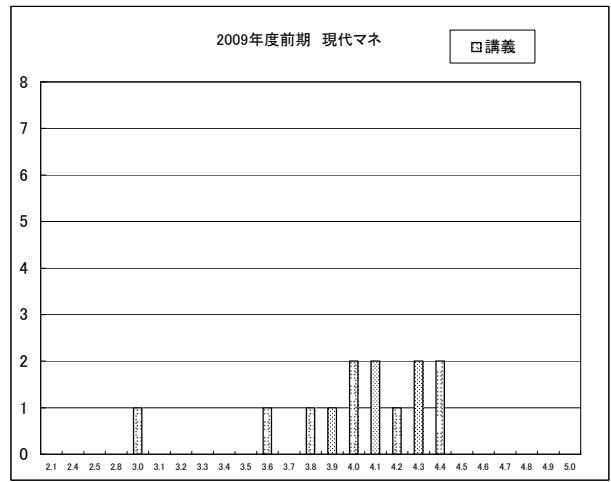
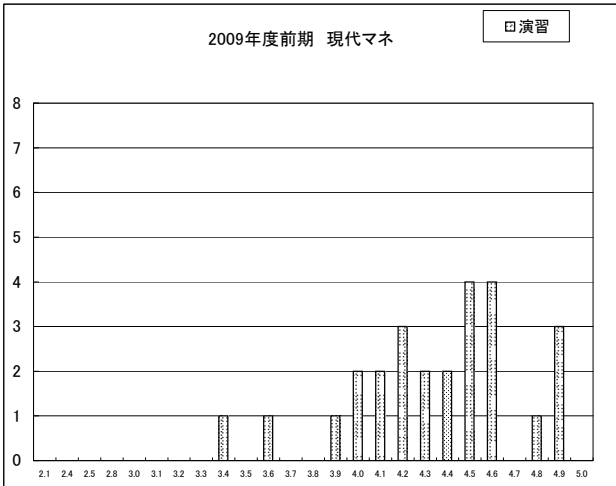

| 学科   | 授業形態 | 2.1    | 2.4 | 2.5 | 2.8 | 3.0 | 3.1 | 3.2 | 3.3 | 3.4 | 3.5 | 3.6 | 3.7 | 3.8 | 3.9 | 4.0 | 4.1 | 4.2 | 4.3 | 4.4 | 4.5 | 4.6 | 4.7 | 4.8 | 4.9 | 5.0 | 総計  |
|------|------|--------|-----|-----|-----|-----|-----|-----|-----|-----|-----|-----|-----|-----|-----|-----|-----|-----|-----|-----|-----|-----|-----|-----|-----|-----|-----|
| 救急救命 | 演習   | データの個数 |     |     |     |     |     |     |     |     |     |     |     |     |     |     |     |     |     | 2   | 1   |     |     |     |     |     | 3   |
|      |      | 平均     |     |     |     |     |     |     |     |     |     |     |     |     |     |     |     |     |     |     | 4.4 | 4.5 |     |     |     |     |     |
|      | 講義   | データの個数 |     |     |     |     |     |     |     |     |     | 1   | 1   | 2   |     |     |     |     |     | 2   |     |     |     | 1   |     |     | 7   |
|      |      | 平均     |     |     |     |     |     |     |     |     |     | 3.7 | 3.8 | 3.9 |     |     |     |     |     | 4.4 |     |     |     | 4.7 |     |     | 4.1 |

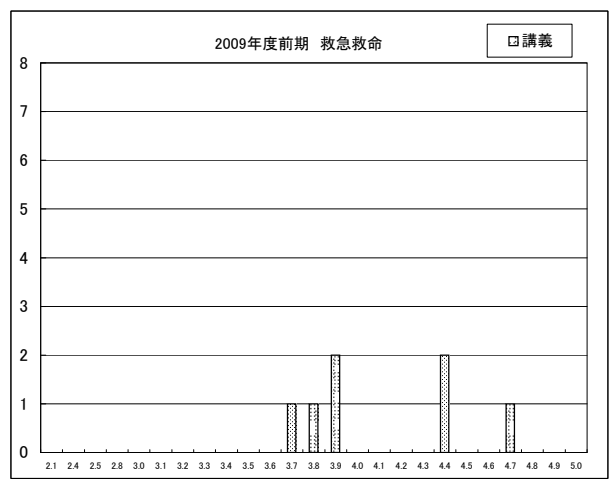
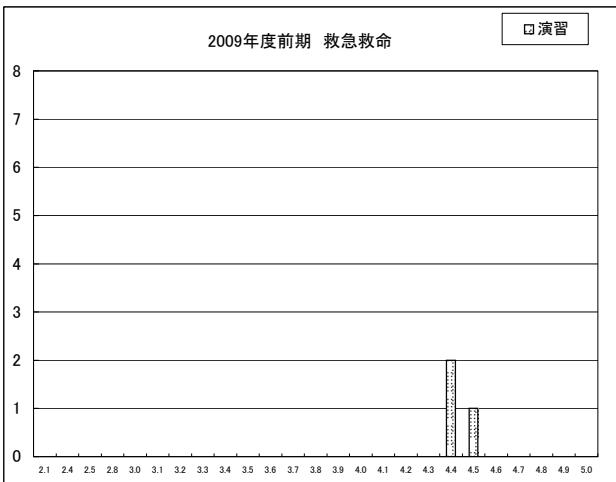

| 学科   | 授業形態 | 2.1    | 2.4 | 2.5 | 2.8 | 3.0 | 3.1 | 3.2 | 3.3 | 3.4 | 3.5 | 3.6 | 3.7 | 3.8 | 3.9 | 4.0 | 4.1 | 4.2 | 4.3 | 4.4 | 4.5 | 4.6 | 4.7 | 4.8 | 4.9 | 5.0 | 総計 |
|------|------|--------|-----|-----|-----|-----|-----|-----|-----|-----|-----|-----|-----|-----|-----|-----|-----|-----|-----|-----|-----|-----|-----|-----|-----|-----|----|
| 都市環境 | 演習   | データの個数 |     |     |     |     |     | 1   |     |     |     |     |     | 1   | 2   | 2   | 3   |     | 4   | 3   | 2   | 1   | 2   |     |     | 21  |    |
|      |      | 平均     |     |     |     |     |     |     | 3.4 |     |     |     |     |     | 3.8 | 3.9 | 4.0 | 4.1 | 4.3 | 4.4 | 4.5 | 4.6 | 4.7 |     |     | 4.2 |    |
|      | 講義   | データの個数 |     | 1   |     | 1   | 1   |     |     |     |     | 1   | 2   |     | 2   | 2   | 1   | 3   | 2   |     |     | 1   |     |     |     | 17  |    |
|      |      | 平均     |     | 2.4 |     | 2.8 | 3.0 |     |     |     |     | 3.5 | 3.7 |     | 3.9 | 4   | 4.1 | 4.2 | 4.3 |     |     | 4.5 |     |     |     | 3.8 |    |

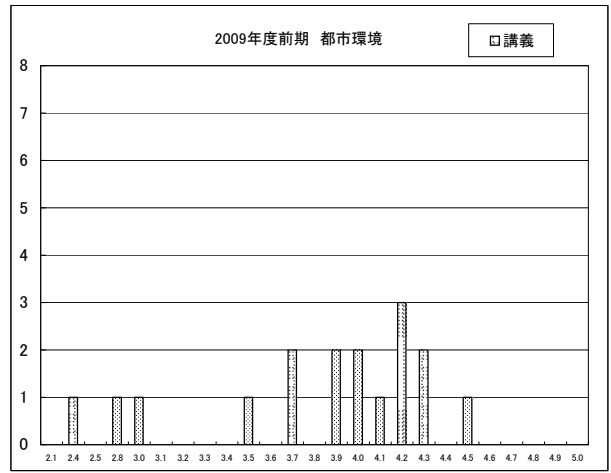
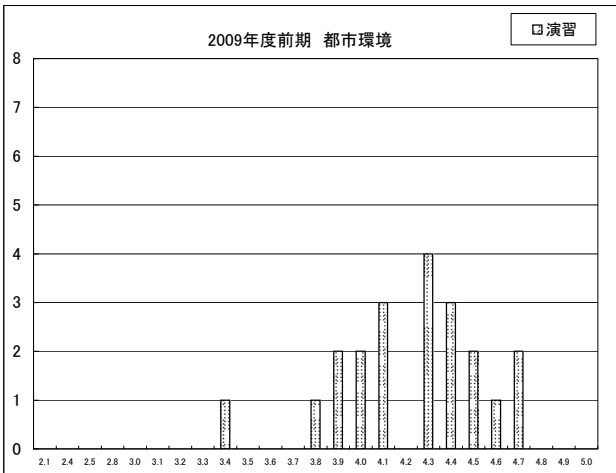

学科別・形態別「総合」結果の分布

データ③

| 学科   | 授業形態 | 2.1    | 2.4 | 2.5 | 2.8 | 3.0 | 3.1 | 3.2 | 3.3 | 3.4 | 3.5 | 3.6 | 3.7 | 3.8 | 3.9 | 4.0 | 4.1 | 4.2 | 4.3 | 4.4 | 4.5 | 4.6 | 4.7 | 4.8 | 4.9 | 5.0 | 総計 |     |
|------|------|--------|-----|-----|-----|-----|-----|-----|-----|-----|-----|-----|-----|-----|-----|-----|-----|-----|-----|-----|-----|-----|-----|-----|-----|-----|----|-----|
| 文化政策 | 演習   | データの個数 |     |     |     |     |     |     |     |     |     |     |     |     | 1   |     |     | 1   |     | 2   | 1   | 6   |     | 3   |     |     | 14 |     |
|      |      | 平均     |     |     |     |     |     |     |     |     |     |     |     |     |     | 3.9 |     |     | 4.2 |     | 4.4 | 4.5 | 4.6 |     | 4.8 |     |    | 4.5 |
|      | 講義   | データの個数 |     |     |     |     |     |     |     |     |     |     |     |     |     |     |     |     |     |     | 1   |     |     |     |     |     |    | 1   |
|      |      | 平均     |     |     |     |     |     |     |     |     |     |     |     |     |     |     |     |     |     |     | 4.4 |     |     |     |     |     |    | 4.4 |

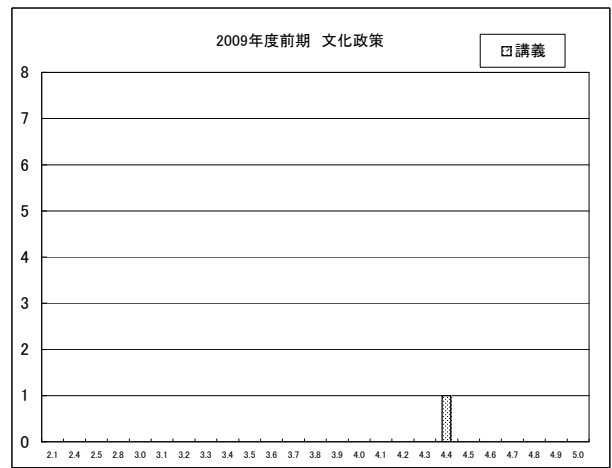
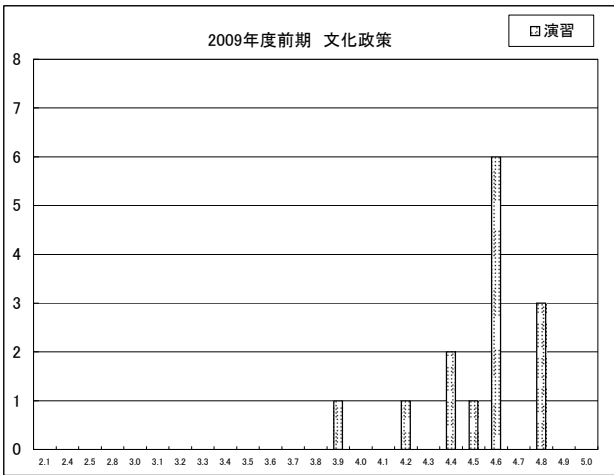

| 学科 | 授業形態 | 2.1    | 2.4 | 2.5 | 2.8 | 3.0 | 3.1 | 3.2 | 3.3 | 3.4 | 3.5 | 3.6 | 3.7 | 3.8 | 3.9 | 4.0 | 4.1 | 4.2 | 4.3 | 4.4 | 4.5 | 4.6 | 4.7 | 4.8 | 4.9 | 5.0 | 総計 |    |     |     |
|----|------|--------|-----|-----|-----|-----|-----|-----|-----|-----|-----|-----|-----|-----|-----|-----|-----|-----|-----|-----|-----|-----|-----|-----|-----|-----|----|----|-----|-----|
| 看護 | 演習   | データの個数 |     |     |     |     |     |     |     |     |     |     |     |     | 1   | 2   | 1   | 3   | 3   | 3   | 6   | 3   | 2   | 1   |     |     | 3  | 28 |     |     |
|    |      | 平均     |     |     |     |     |     |     |     |     |     |     |     |     |     | 3.7 | 4.0 | 4.1 | 4.2 | 4.3 | 4.4 | 4.5 | 4.6 | 4.7 | 4.8 |     |    | 5  | 4.4 |     |
|    | 講義   | データの個数 |     |     |     |     |     |     |     |     |     |     |     |     |     |     |     |     |     |     |     |     |     |     |     |     |    |    | 2   | 21  |
|    |      | 平均     |     |     |     |     |     |     |     |     |     |     |     |     |     |     |     |     |     |     |     |     |     |     |     |     |    |    | 5   | 4.1 |

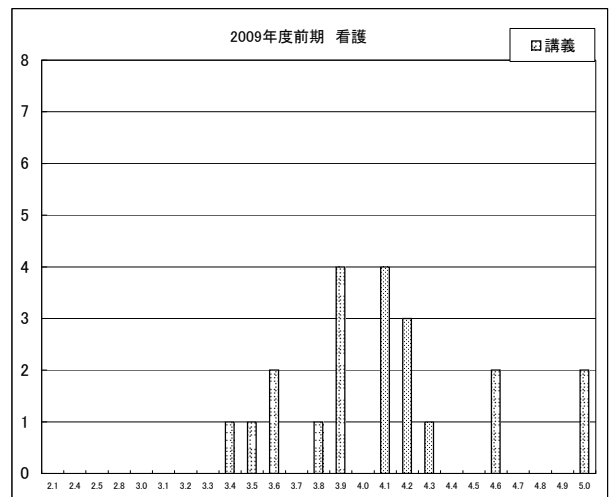
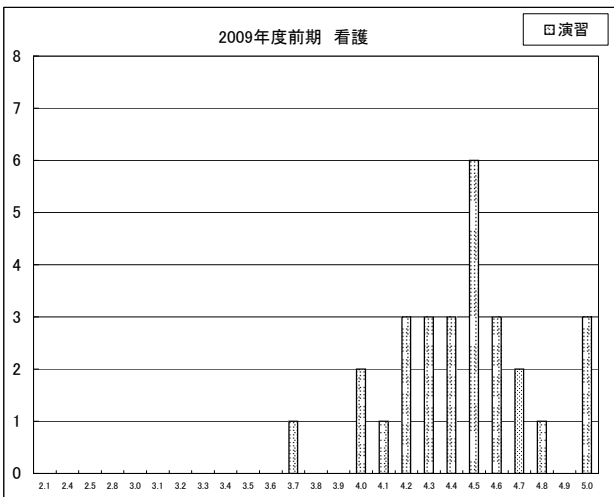



## 講義

|      | ①明瞭    | ②学習目標  | ③意欲    | ④配慮    | ⑤授業外学習 | ⑥私語・環境 | ⑦将来    | ⑧改善    | ⑨理解    | ⑩興味  | ⑪触発  | ⑫出席  | ⑬学習意欲 | ⑭自主学習  |
|------|--------|--------|--------|--------|--------|--------|--------|--------|--------|------|------|------|-------|--------|
| 09前期 | 0.83   | 0.81   | 0.76   | 0.68   | 0.61   | 0.63   | 0.77   | 0.75   | 0.78   | 0.86 | 0.84 | 0.52 | 0.74  | 0.66   |
| 08前期 | 0.87   | 0.81   | 0.79   | 0.75   | 0.68   | 0.64   | 0.80   | 0.81   | 0.80   | 0.83 | 0.80 | 0.45 | 0.72  | 0.68   |
| 差    | ▲ 0.04 | ▲ 0.00 | ▲ 0.03 | ▲ 0.08 | ▲ 0.07 | ▲ 0.02 | ▲ 0.03 | ▲ 0.06 | ▲ 0.02 | 0.03 | 0.04 | 0.07 | 0.02  | ▲ 0.03 |

## 語学

|      | ①明瞭    | ②学習目標  | ③意欲  | ④配慮  | ⑤授業外学習 | ⑥私語・環境 | ⑦将来    | ⑧改善  | ⑨理解    | ⑩興味  | ⑪触発  | ⑫出席    | ⑬学習意欲 | ⑭自主学習  |
|------|--------|--------|------|------|--------|--------|--------|------|--------|------|------|--------|-------|--------|
| 09前期 | 0.86   | 0.85   | 0.93 | 0.84 | 0.70   | 0.60   | 0.88   | 0.87 | 0.86   | 0.93 | 0.89 | 0.34   | 0.81  | 0.66   |
| 08前期 | 0.90   | 0.87   | 0.92 | 0.84 | 0.71   | 0.63   | 0.90   | 0.84 | 0.88   | 0.91 | 0.84 | 0.45   | 0.76  | 0.68   |
| 差    | ▲ 0.04 | ▲ 0.02 | 0.01 | 0.00 | ▲ 0.01 | ▲ 0.02 | ▲ 0.02 | 0.03 | ▲ 0.02 | 0.02 | 0.05 | ▲ 0.10 | 0.06  | ▲ 0.01 |

## 演習

|      | ①明瞭    | ②学習目標  | ③意欲    | ④配慮    | ⑤授業外学習 | ⑥私語・環境 | ⑦将来    | ⑧改善    | ⑨理解    | ⑩興味    | ⑪触発    | ⑫出席  | ⑬学習意欲 | ⑭自主学習 |
|------|--------|--------|--------|--------|--------|--------|--------|--------|--------|--------|--------|------|-------|-------|
| 09前期 | 0.65   | 0.61   | 0.70   | 0.49   | 0.59   | 0.53   | 0.73   | 0.74   | 0.70   | 0.70   | 0.62   | 0.57 | 0.81  | 0.71  |
| 08前期 | 0.84   | 0.85   | 0.79   | 0.68   | 0.63   | 0.66   | 0.78   | 0.78   | 0.75   | 0.83   | 0.79   | 0.47 | 0.72  | 0.65  |
| 差    | ▲ 0.19 | ▲ 0.24 | ▲ 0.09 | ▲ 0.19 | ▲ 0.05 | ▲ 0.14 | ▲ 0.06 | ▲ 0.04 | ▲ 0.05 | ▲ 0.13 | ▲ 0.17 | 0.10 | 0.09  | 0.06  |

## 実習・実技

|      | ①明瞭    | ②学習目標  | ③意欲    | ④配慮    | ⑤授業外学習 | ⑥私語・環境 | ⑦将来  | ⑧改善    | ⑨理解    | ⑩興味  | ⑪触発  | ⑫出席    | ⑬学習意欲  | ⑭自主学習  |
|------|--------|--------|--------|--------|--------|--------|------|--------|--------|------|------|--------|--------|--------|
| 09前期 | 0.68   | 0.77   | 0.74   | 0.72   | 0.73   | 0.71   | 0.73 | 0.61   | 0.82   | 0.93 | 0.93 | 0.26   | 0.66   | 0.61   |
| 08前期 | 0.82   | 0.77   | 0.88   | 0.73   | 0.69   | 0.72   | 0.62 | 0.76   | 0.88   | 0.92 | 0.84 | 0.55   | 0.84   | 0.75   |
| 差    | ▲ 0.15 | ▲ 0.01 | ▲ 0.13 | ▲ 0.01 | 0.05   | ▲ 0.02 | 0.12 | ▲ 0.15 | ▲ 0.06 | 0.01 | 0.09 | ▲ 0.29 | ▲ 0.19 | ▲ 0.14 |

学科別・科目別の全体集計

データ⑥

|                 |                         | 総合                       | 明瞭                       | 学習目標                     | 意欲                       | 配慮                       | 授業外学習                    | 私語・環境                    | 将来                       | 改善                       | 理解                       | 興味                       | 触発                       | 出席                       | 学習意欲                     | 自主学習                     |
|-----------------|-------------------------|--------------------------|--------------------------|--------------------------|--------------------------|--------------------------|--------------------------|--------------------------|--------------------------|--------------------------|--------------------------|--------------------------|--------------------------|--------------------------|--------------------------|--------------------------|
| ベーシックスキル(英語)    | 2009前期<br>(2008前期)<br>差 | 3.95<br>(4.03)<br>▲ 0.08 | 4.03<br>(4.06)<br>▲ 0.03 | 3.89<br>(3.94)<br>▲ 0.05 | 4.09<br>(4.12)<br>▲ 0.03 | 3.91<br>(3.98)<br>▲ 0.07 | 3.83<br>(3.92)<br>▲ 0.09 | 4.02<br>(4.03)<br>▲ 0.01 | 3.87<br>(3.95)<br>▲ 0.08 | 3.58<br>(3.61)<br>▲ 0.03 | 3.68<br>(3.69)<br>▲ 0.01 | 3.63<br>(3.68)<br>▲ 0.05 | 3.51<br>(3.51)<br>0.00   | 4.22<br>(4.28)<br>▲ 0.06 | 3.65<br>(3.70)<br>▲ 0.05 | 3.23<br>(3.27)<br>▲ 0.04 |
| 自由学修領域          | 2009前期<br>(2008前期)<br>差 | 4.00<br>(4.00)<br>0.00   | 4.04<br>(4.06)<br>▲ 0.02 | 3.92<br>(3.92)<br>0.00   | 4.13<br>(4.09)<br>0.04   | 3.53<br>(3.61)<br>▲ 0.08 | 3.55<br>(3.50)<br>0.05   | 3.93<br>(3.88)<br>0.05   | 3.88<br>(3.88)<br>0.00   | 3.67<br>(3.55)<br>0.12   | 3.82<br>(3.82)<br>0.00   | 3.96<br>(3.97)<br>▲ 0.01 | 3.84<br>(3.81)<br>0.03   | 4.34<br>(4.32)<br>0.02   | 3.69<br>(3.67)<br>0.02   | 3.22<br>(3.26)<br>▲ 0.04 |
| ベーシックスキル(情報)    | 2009前期<br>(2008前期)<br>差 | 3.97<br>(3.97)<br>0.00   | 4.15<br>(4.00)<br>0.15   | 4.09<br>(4.08)<br>0.01   | 4.16<br>(4.11)<br>0.05   | 3.58<br>(3.64)<br>▲ 0.06 | 3.68<br>(4.01)<br>▲ 0.33 | 3.98<br>(3.90)<br>0.08   | 4.18<br>(4.15)<br>0.03   | 3.59<br>(3.59)<br>0.00   | 3.85<br>(3.74)<br>0.11   | 3.77<br>(3.75)<br>0.02   | 3.53<br>(3.59)<br>▲ 0.06 | 4.36<br>(4.37)<br>▲ 0.01 | 3.76<br>(3.85)<br>▲ 0.09 | 3.29<br>(3.55)<br>▲ 0.26 |
| ベーシックスキル(外国語)   | 2009前期<br>(2008前期)<br>差 | 4.60<br>(4.49)<br>0.11   | 4.62<br>(4.43)<br>0.19   | 4.51<br>(4.40)<br>0.11   | 4.55<br>(4.49)<br>0.06   | 4.30<br>(4.11)<br>0.19   | 4.18<br>(4.09)<br>0.09   | 4.24<br>(4.27)<br>▲ 0.03 | 4.32<br>(4.14)<br>0.18   | 4.00<br>(3.81)<br>0.19   | 4.13<br>(4.01)<br>0.12   | 4.40<br>(4.36)<br>0.04   | 4.21<br>(4.03)<br>0.18   | 4.30<br>(4.35)<br>▲ 0.05 | 4.06<br>(3.97)<br>0.09   | 3.59<br>(3.34)<br>0.25   |
| ベーシックスキル(日本語)   | 2009前期<br>(2008前期)<br>差 | 4.40<br>(4.78)<br>▲ 0.38 | 4.54<br>(4.85)<br>▲ 0.31 | 4.45<br>(4.83)<br>▲ 0.38 | 4.48<br>(4.83)<br>▲ 0.35 | 4.51<br>(4.76)<br>▲ 0.25 | 4.46<br>(4.76)<br>▲ 0.30 | 4.47<br>(4.73)<br>▲ 0.26 | 4.31<br>(4.73)<br>▲ 0.42 | 4.09<br>(4.71)<br>▲ 0.62 | 4.41<br>(4.74)<br>▲ 0.33 | 4.14<br>(4.75)<br>▲ 0.61 | 4.09<br>(4.69)<br>▲ 0.60 | 4.39<br>(4.77)<br>▲ 0.38 | 3.98<br>(4.67)<br>▲ 0.69 | 3.88<br>(4.56)<br>▲ 0.68 |
| ベーシックスキル(日本語表現) | 2009前期<br>(2008前期)<br>差 | 4.04<br>(3.86)<br>0.18   | 4.30<br>(4.18)<br>0.12   | 4.25<br>(4.12)<br>0.13   | 4.18<br>(4.02)<br>0.16   | 3.67<br>(3.61)<br>0.06   | 3.74<br>(3.61)<br>0.13   | 3.76<br>(3.57)<br>0.19   | 4.11<br>(3.92)<br>0.19   | 3.66<br>(3.50)<br>0.16   | 3.92<br>(3.81)<br>0.11   | 3.73<br>(3.64)<br>0.09   | 3.59<br>(3.44)<br>0.15   | 4.32<br>(4.24)<br>0.08   | 3.81<br>(3.63)<br>0.18   | 3.37<br>(3.26)<br>0.11   |
| ベーシックスキル(数学)    | 2009前期<br>(2008前期)<br>差 | 4.21<br>(3.92)<br>0.29   | 4.29<br>(4.19)<br>0.10   | 4.30<br>(4.13)<br>0.17   | 4.30<br>(4.02)<br>0.28   | 3.93<br>(3.53)<br>0.40   | 3.97<br>(3.82)<br>0.15   | 3.89<br>(3.51)<br>0.38   | 4.16<br>(4.02)<br>0.14   | 3.76<br>(3.49)<br>0.27   | 4.02<br>(3.54)<br>0.48   | 4.00<br>(3.61)<br>0.39   | 3.80<br>(3.41)<br>0.39   | 4.35<br>(4.23)<br>0.12   | 3.90<br>(3.57)<br>0.33   | 3.52<br>(3.24)<br>0.28   |
| 英コミ             | 2009前期<br>(2008前期)<br>差 | 4.24<br>(4.15)<br>0.09   | 4.35<br>(4.29)<br>0.06   | 4.23<br>(4.16)<br>0.07   | 4.32<br>(4.19)<br>0.13   | 4.20<br>(4.10)<br>0.10   | 3.98<br>(3.85)<br>0.13   | 3.97<br>(3.79)<br>0.18   | 4.21<br>(4.13)<br>0.08   | 3.91<br>(3.65)<br>0.26   | 4.06<br>(3.96)<br>0.10   | 4.13<br>(4.06)<br>0.07   | 4.04<br>(3.93)<br>0.11   | 4.29<br>(4.32)<br>▲ 0.03 | 3.82<br>(3.77)<br>0.05   | 3.48<br>(3.37)<br>0.11   |
| 日語日文            | 2009前期<br>(2008前期)<br>差 | 4.11<br>(4.21)<br>▲ 0.10 | 4.15<br>(4.23)<br>▲ 0.08 | 4.05<br>(4.14)<br>▲ 0.09 | 4.17<br>(4.29)<br>▲ 0.12 | 3.93<br>(4.00)<br>▲ 0.07 | 3.90<br>(4.00)<br>▲ 0.10 | 3.93<br>(4.14)<br>▲ 0.21 | 3.93<br>(3.96)<br>▲ 0.03 | 3.70<br>(3.77)<br>▲ 0.07 | 3.87<br>(3.95)<br>▲ 0.08 | 4.04<br>(4.11)<br>▲ 0.07 | 3.91<br>(3.95)<br>▲ 0.04 | 4.34<br>(4.40)<br>▲ 0.06 | 3.83<br>(3.83)<br>0.00   | 3.52<br>(3.49)<br>0.03   |
| 日語日文書道以外        | 2009前期<br>(2008前期)<br>差 | 3.97<br>(4.10)<br>▲ 0.13 | 4.05<br>(4.14)<br>▲ 0.09 | 3.93<br>(4.04)<br>▲ 0.11 | 4.06<br>(4.20)<br>▲ 0.14 | 3.77<br>(3.89)<br>▲ 0.12 | 3.74<br>(3.84)<br>▲ 0.10 | 3.81<br>(4.06)<br>▲ 0.25 | 3.77<br>(3.80)<br>▲ 0.03 | 3.54<br>(3.61)<br>▲ 0.07 | 3.72<br>(3.83)<br>▲ 0.11 | 3.92<br>(4.00)<br>▲ 0.08 | 3.76<br>(3.84)<br>▲ 0.08 | 4.27<br>(4.32)<br>▲ 0.05 | 3.68<br>(3.68)<br>0.00   | 3.34<br>(3.34)<br>0.00   |
| 日語日文書道          | 2009前期<br>(2008前期)<br>差 | 4.66<br>(4.54)<br>0.12   | 4.57<br>(4.51)<br>0.06   | 4.55<br>(4.46)<br>0.09   | 4.63<br>(4.55)<br>0.08   | 4.56<br>(4.33)<br>0.23   | 4.56<br>(4.53)<br>0.03   | 4.40<br>(4.39)<br>0.01   | 4.56<br>(4.51)<br>0.05   | 4.34<br>(4.27)<br>0.07   | 4.46<br>(4.34)<br>0.12   | 4.54<br>(4.46)<br>0.08   | 4.51<br>(4.33)<br>0.18   | 4.60<br>(4.64)<br>▲ 0.04 | 4.43<br>(4.30)<br>0.13   | 4.26<br>(3.99)<br>0.27   |
| 歴史              | 2009前期<br>(2008前期)<br>差 | 4.14<br>(4.13)<br>0.01   | 4.11<br>(4.14)<br>▲ 0.03 | 4.07<br>(4.00)<br>0.07   | 4.22<br>(4.16)<br>0.06   | 3.73<br>(3.77)<br>▲ 0.04 | 3.78<br>(3.82)<br>▲ 0.04 | 4.01<br>(4.08)<br>▲ 0.07 | 3.95<br>(3.90)<br>0.05   | 3.66<br>(3.67)<br>▲ 0.01 | 3.83<br>(3.81)<br>0.02   | 4.03<br>(4.01)<br>0.02   | 3.94<br>(3.90)<br>0.04   | 4.32<br>(4.30)<br>0.02   | 3.70<br>(3.70)<br>0.00   | 3.36<br>(3.44)<br>▲ 0.08 |

|           |                         | 総合                       | 明瞭                       | 学習目標                     | 意欲                       | 配慮                       | 授業外学習                    | 私語・環境                    | 将来                       | 改善                       | 理解                       | 興味                       | 触発                       | 出席                       | 学習意欲                     | 自主学習                     |
|-----------|-------------------------|--------------------------|--------------------------|--------------------------|--------------------------|--------------------------|--------------------------|--------------------------|--------------------------|--------------------------|--------------------------|--------------------------|--------------------------|--------------------------|--------------------------|--------------------------|
| 文化財       | 2009前期<br>(2008前期)<br>差 | 3.97<br>(4.08)<br>▲ 0.11 | 3.93<br>(3.96)<br>▲ 0.03 | 3.86<br>(3.95)<br>▲ 0.09 | 4.12<br>(4.11)<br>0.01   | 3.69<br>(3.73)<br>▲ 0.04 | 3.75<br>(3.77)<br>▲ 0.02 | 3.68<br>(3.83)<br>▲ 0.15 | 3.75<br>(3.85)<br>▲ 0.10 | 3.59<br>(3.60)<br>▲ 0.01 | 3.72<br>(3.78)<br>▲ 0.06 | 3.94<br>(4.05)<br>▲ 0.11 | 3.86<br>(3.93)<br>▲ 0.07 | 4.16<br>(4.26)<br>▲ 0.10 | 3.58<br>(3.64)<br>▲ 0.06 | 3.34<br>(3.38)<br>▲ 0.04 |
| 児童教育      | 2009前期<br>(2008前期)<br>差 | 4.10<br>(4.01)<br>0.09   | 4.07<br>(3.99)<br>0.08   | 4.01<br>(3.88)<br>0.13   | 4.17<br>(4.04)<br>0.13   | 3.89<br>(3.75)<br>0.14   | 3.77<br>(3.68)<br>0.09   | 3.86<br>(3.77)<br>0.09   | 4.11<br>(4.05)<br>0.06   | 3.70<br>(3.62)<br>0.08   | 3.92<br>(3.83)<br>0.09   | 4.02<br>(3.93)<br>0.09   | 3.94<br>(3.87)<br>0.07   | 4.32<br>(4.33)<br>▲ 0.01 | 3.84<br>(3.79)<br>0.05   | 3.54<br>(3.50)<br>0.04   |
| 文化政策／都市環境 | 2009前期<br>(2008前期)<br>差 | 3.97<br>(3.91)<br>0.06   | 4.03<br>(3.96)<br>0.07   | 3.93<br>(3.79)<br>0.14   | 4.09<br>(4.00)<br>0.09   | 3.74<br>(3.68)<br>0.06   | 3.75<br>(3.64)<br>0.11   | 3.87<br>(3.78)<br>0.09   | 3.86<br>(3.79)<br>0.07   | 3.59<br>(3.48)<br>0.11   | 3.72<br>(3.67)<br>0.05   | 3.86<br>(3.83)<br>0.03   | 3.78<br>(3.72)<br>0.06   | 4.20<br>(4.19)<br>0.01   | 3.72<br>(3.58)<br>0.14   | 3.34<br>(3.28)<br>0.06   |
| 現代マネジメント  | 2009前期<br>(2008前期)<br>差 | 4.11<br>(4.16)<br>▲ 0.05 | 4.12<br>(4.19)<br>▲ 0.07 | 4.04<br>(4.09)<br>▲ 0.05 | 4.11<br>(4.19)<br>▲ 0.08 | 3.88<br>(3.94)<br>▲ 0.06 | 3.79<br>(3.79)<br>0.00   | 3.95<br>(4.08)<br>▲ 0.13 | 4.15<br>(4.15)<br>0.00   | 3.75<br>(3.73)<br>0.02   | 3.87<br>(3.84)<br>0.03   | 3.98<br>(4.04)<br>▲ 0.06 | 3.92<br>(3.96)<br>▲ 0.04 | 4.26<br>(4.32)<br>▲ 0.06 | 3.79<br>(3.82)<br>▲ 0.03 | 3.52<br>(3.43)<br>0.09   |
| 看護(実習系除く) | 2009前期<br>(2008前期)<br>差 | 4.20<br>(4.16)<br>0.04   | 4.16<br>(4.14)<br>0.02   | 4.14<br>(4.08)<br>0.06   | 4.21<br>(4.19)<br>0.02   | 4.01<br>(4.02)<br>▲ 0.01 | 3.95<br>(3.91)<br>0.04   | 4.02<br>(3.95)<br>0.07   | 4.32<br>(4.26)<br>0.06   | 3.85<br>(3.75)<br>0.10   | 3.88<br>(3.86)<br>0.02   | 4.06<br>(4.05)<br>0.01   | 4.00<br>(3.96)<br>0.04   | 4.46<br>(4.53)<br>▲ 0.07 | 3.95<br>(3.93)<br>0.02   | 3.68<br>(3.62)<br>0.06   |
| 文学部全体     | 2009前期<br>(2008前期)<br>差 | 4.11<br>(4.10)<br>0.01   | 4.11<br>(4.10)<br>0.01   | 4.04<br>(4.00)<br>0.04   | 4.19<br>(4.15)<br>0.04   | 3.87<br>(3.84)<br>0.03   | 3.82<br>(3.81)<br>0.01   | 3.89<br>(3.93)<br>▲ 0.04 | 4.00<br>(3.98)<br>0.02   | 3.70<br>(3.66)<br>0.04   | 3.88<br>(3.86)<br>0.02   | 4.03<br>(4.01)<br>0.02   | 3.93<br>(3.91)<br>0.02   | 4.30<br>(4.33)<br>▲ 0.03 | 3.77<br>(3.75)<br>0.02   | 3.46<br>(3.45)<br>0.01   |
| 文化政策学部全体  | 2009前期<br>(2008前期)<br>差 | 4.05<br>(4.03)<br>0.02   | 4.08<br>(4.07)<br>0.01   | 3.99<br>(3.94)<br>0.05   | 4.10<br>(4.09)<br>0.01   | 3.81<br>(3.81)<br>0.00   | 3.77<br>(3.71)<br>0.06   | 3.91<br>(3.93)<br>▲ 0.02 | 4.01<br>(3.97)<br>0.04   | 3.68<br>(3.60)<br>0.08   | 3.80<br>(3.75)<br>0.05   | 3.92<br>(3.93)<br>▲ 0.01 | 3.85<br>(3.84)<br>0.01   | 4.23<br>(4.25)<br>▲ 0.02 | 3.75<br>(3.70)<br>0.05   | 3.43<br>(3.35)<br>0.08   |
| キャリア(全体)  | 2009前期<br>(2008前期)<br>差 | 4.30<br>(4.35)<br>▲ 0.05 | 4.34<br>(4.22)<br>0.12   | 4.22<br>(4.17)<br>0.05   | 4.43<br>(4.23)<br>0.20   | 3.99<br>(4.17)<br>▲ 0.18 | 3.76<br>(3.74)<br>0.02   | 4.04<br>(3.98)<br>0.06   | 4.34<br>(4.30)<br>0.04   | 3.82<br>(3.81)<br>0.01   | 3.95<br>(4.04)<br>▲ 0.09 | 4.11<br>(4.20)<br>▲ 0.09 | 4.07<br>(4.20)<br>▲ 0.13 | 4.29<br>(4.30)<br>▲ 0.01 | 3.74<br>(3.88)<br>▲ 0.14 | 3.25<br>(3.51)<br>▲ 0.26 |
| 資格        | 2009前期<br>(2008前期)<br>差 | 3.87<br>(3.93)<br>▲ 0.06 | 3.94<br>(3.95)<br>▲ 0.01 | 3.86<br>(3.88)<br>▲ 0.02 | 4.03<br>(4.05)<br>▲ 0.02 | 3.52<br>(3.60)<br>▲ 0.08 | 3.59<br>(3.58)<br>0.01   | 3.76<br>(3.80)<br>▲ 0.04 | 3.85<br>(3.91)<br>▲ 0.06 | 3.49<br>(3.48)<br>0.01   | 3.60<br>(3.60)<br>0.00   | 3.69<br>(3.74)<br>▲ 0.05 | 3.59<br>(3.62)<br>▲ 0.03 | 4.27<br>(4.31)<br>▲ 0.04 | 3.57<br>(3.57)<br>0.00   | 3.24<br>(3.20)<br>0.04   |
| 院文        | 2009前期<br>(2008前期)<br>差 | 4.63<br>(4.43)<br>0.20   | 4.59<br>(4.53)<br>0.06   | 4.47<br>(4.49)<br>▲ 0.02 | 4.53<br>(4.40)<br>0.13   | 4.63<br>(4.44)<br>0.19   | 4.34<br>(4.21)<br>0.13   | 4.42<br>(4.35)<br>0.07   | 4.50<br>(4.35)<br>0.15   | 4.32<br>(4.10)<br>0.22   | 4.25<br>(4.16)<br>0.09   | 4.59<br>(4.43)<br>0.16   | 4.50<br>(4.40)<br>0.10   | 4.38<br>(4.25)<br>0.13   | 4.13<br>(4.04)<br>0.09   | 4.03<br>(3.87)<br>0.16   |
| 院政        | 2009前期<br>(2008前期)<br>差 | 4.80<br>(4.59)<br>0.21   | 5.00<br>(4.65)<br>0.35   | 5.00<br>(4.48)<br>0.52   | 5.00<br>(4.72)<br>0.28   | 4.80<br>(4.35)<br>0.45   | 4.60<br>(4.41)<br>0.19   | 5.00<br>(4.67)<br>0.33   | 5.00<br>(4.54)<br>0.46   | 5.00<br>(4.50)<br>0.50   | 4.80<br>(4.41)<br>0.39   | 5.00<br>(4.52)<br>0.48   | 5.00<br>(4.52)<br>0.48   | 4.40<br>(4.35)<br>0.05   | 5.00<br>(4.28)<br>0.72   | 4.20<br>(4.07)<br>0.13   |
| 院看護       | 2009前期<br>(2008前期)<br>差 | 4.76<br>(4.94)<br>▲ 0.18 | 4.57<br>(4.91)<br>▲ 0.34 | 4.57<br>(4.86)<br>▲ 0.29 | 4.43<br>(4.94)<br>▲ 0.51 | 4.67<br>(4.94)<br>▲ 0.27 | 4.38<br>(4.94)<br>▲ 0.56 | 4.67<br>(4.94)<br>▲ 0.27 | 4.81<br>(5.00)<br>▲ 0.19 | 4.19<br>(4.86)<br>▲ 0.67 | 4.43<br>(4.56)<br>▲ 0.13 | 4.67<br>(4.92)<br>▲ 0.25 | 4.67<br>(4.89)<br>▲ 0.22 | 4.81<br>(5.00)<br>▲ 0.19 | 4.52<br>(4.67)<br>▲ 0.15 | 4.14<br>(4.11)<br>0.03   |
| 全体        | 2009前期<br>(2008前期)<br>差 | 4.07<br>(4.07)<br>0.00   | 4.11<br>(4.09)<br>0.02   | 4.03<br>(4.01)<br>0.02   | 4.16<br>(4.13)<br>0.03   | 3.82<br>(3.83)<br>▲ 0.01 | 3.79<br>(3.79)<br>0.00   | 3.93<br>(3.93)<br>0.00   | 4.04<br>(4.02)<br>0.02   | 3.68<br>(3.64)<br>0.04   | 3.82<br>(3.80)<br>0.02   | 3.92<br>(3.92)<br>0.00   | 3.82<br>(3.80)<br>0.02   | 4.31<br>(4.34)<br>▲ 0.03 | 3.76<br>(3.75)<br>0.01   | 3.41<br>(3.41)<br>0.00   |

## 1 回生演習

## データ⑦

| 科目分類                           | 学科           |                         | [総合]                     | [明瞭]                     | [学習<br>目標]               | [意欲]                     | [配慮]                     | [授業<br>外学]               | [私語・<br>環境]              | [将来]                     | [改善]                     | [理解]                     | [興味]                     | [触発]                     | [出席]                     | [学習<br>意欲]               | [自主<br>学習]               |
|--------------------------------|--------------|-------------------------|--------------------------|--------------------------|--------------------------|--------------------------|--------------------------|--------------------------|--------------------------|--------------------------|--------------------------|--------------------------|--------------------------|--------------------------|--------------------------|--------------------------|--------------------------|
| 研究入門ゼミ I                       | 英コミ          | 2009前期<br>(2008前期)<br>差 | 3.55<br>(3.87)<br>▲ 0.32 | 3.89<br>(4.05)<br>▲ 0.16 | 3.52<br>(3.82)<br>▲ 0.30 | 3.55<br>(3.97)<br>▲ 0.42 | 3.95<br>(4.13)<br>▲ 0.18 | 3.52<br>(3.79)<br>▲ 0.27 | 3.52<br>(3.26)<br>0.26   | 3.48<br>(3.77)<br>▲ 0.29 | 3.34<br>(3.46)<br>▲ 0.12 | 3.67<br>(3.59)<br>0.08   | 3.59<br>(3.79)<br>▲ 0.20 | 3.43<br>(3.62)<br>▲ 0.19 | 4.32<br>(4.44)<br>▲ 0.12 | 3.39<br>(3.74)<br>▲ 0.35 | 2.93<br>(3.28)<br>▲ 0.35 |
|                                | 日語日文         | 2009前期<br>(2008前期)<br>差 | 4.25<br>(4.46)<br>▲ 0.21 | 4.47<br>(4.54)<br>▲ 0.07 | 4.42<br>(4.34)<br>0.08   | 4.28<br>(4.20)<br>0.08   | 4.07<br>(4.46)<br>▲ 0.39 | 4.08<br>(4.23)<br>▲ 0.15 | 4.15<br>(3.97)<br>0.18   | 4.35<br>(3.97)<br>0.38   | 3.80<br>(3.77)<br>0.03   | 4.02<br>(4.24)<br>▲ 0.22 | 3.97<br>(4.31)<br>▲ 0.34 | 3.93<br>(4.09)<br>▲ 0.16 | 4.57<br>(4.74)<br>▲ 0.17 | 3.93<br>(4.17)<br>▲ 0.24 | 3.48<br>(3.66)<br>▲ 0.18 |
|                                | 歴史           | 2009前期<br>(2008前期)<br>差 | 4.27<br>(4.39)<br>▲ 0.12 | 4.38<br>(4.49)<br>▲ 0.11 | 4.21<br>(4.37)<br>▲ 0.16 | 4.13<br>(4.27)<br>▲ 0.14 | 4.36<br>(4.28)<br>0.08   | 4.13<br>(4.31)<br>▲ 0.18 | 3.97<br>(4.20)<br>▲ 0.23 | 4.05<br>(4.21)<br>▲ 0.16 | 3.72<br>(3.85)<br>▲ 0.13 | 4.06<br>(4.11)<br>▲ 0.05 | 4.14<br>(4.26)<br>▲ 0.12 | 4.15<br>(4.18)<br>▲ 0.03 | 4.42<br>(4.53)<br>▲ 0.11 | 3.91<br>(4.01)<br>▲ 0.10 | 3.56<br>(3.75)<br>▲ 0.19 |
|                                | 文化財          | 2009前期<br>(2008前期)<br>差 | 4.35<br>(4.40)<br>▲ 0.05 | 4.19<br>(4.22)<br>▲ 0.03 | 4.19<br>(4.27)<br>▲ 0.08 | 3.95<br>(4.09)<br>▲ 0.14 | 4.46<br>(4.40)<br>0.06   | 4.11<br>(4.36)<br>▲ 0.25 | 4.05<br>(4.11)<br>▲ 0.06 | 4.24<br>(4.38)<br>▲ 0.14 | 3.92<br>(3.71)<br>0.21   | 4.08<br>(4.13)<br>▲ 0.05 | 4.22<br>(4.36)<br>▲ 0.14 | 4.22<br>(4.33)<br>▲ 0.11 | 4.54<br>(4.67)<br>▲ 0.13 | 4.22<br>(4.18)<br>0.04   | 4.05<br>(3.71)<br>0.34   |
|                                | 児童           | 2009前期<br>(2008前期)<br>差 | 4.73<br>(4.64)<br>0.09   | 4.61<br>(4.62)<br>▲ 0.01 | 4.58<br>(4.51)<br>0.07   | 4.59<br>(4.56)<br>0.03   | 4.66<br>(4.52)<br>0.14   | 4.48<br>(4.45)<br>0.03   | 4.35<br>(4.47)<br>▲ 0.12 | 4.70<br>(4.68)<br>0.02   | 4.14<br>(4.20)<br>▲ 0.06 | 4.37<br>(4.52)<br>▲ 0.15 | 4.55<br>(4.58)<br>▲ 0.03 | 4.55<br>(4.54)<br>0.01   | 4.69<br>(4.64)<br>0.05   | 4.30<br>(4.38)<br>▲ 0.08 | 3.82<br>(4.08)<br>▲ 0.26 |
| 研究入門ゼミ I (日)<br>書法 I<br>書法 III | 日語日文<br>(書道) | 2009前期<br>(2008前期)<br>差 | 4.62<br>(4.40)<br>0.22   | 4.60<br>(4.40)<br>0.20   | 4.53<br>(4.36)<br>0.17   | 4.64<br>(4.40)<br>0.24   | 4.49<br>(4.07)<br>0.42   | 4.53<br>(4.55)<br>▲ 0.02 | 4.27<br>(4.07)<br>0.20   | 4.60<br>(4.39)<br>0.21   | 4.25<br>(4.06)<br>0.19   | 4.40<br>(4.15)<br>0.25   | 4.47<br>(4.18)<br>0.29   | 4.45<br>(3.96)<br>0.49   | 4.71<br>(4.68)<br>0.03   | 4.60<br>(4.07)<br>0.53   | 4.36<br>(3.75)<br>0.61   |
| 基礎演習 I (マ)                     | 現マネ          | 2009前期<br>(2008前期)<br>差 | 4.25<br>(4.25)<br>0.00   | 4.38<br>(4.28)<br>0.10   | 4.26<br>(4.24)<br>0.02   | 4.21<br>(4.10)<br>0.11   | 4.27<br>(4.34)<br>▲ 0.07 | 3.91<br>(3.99)<br>▲ 0.08 | 4.12<br>(4.11)<br>0.01   | 4.25<br>(4.13)<br>0.12   | 3.78<br>(3.86)<br>▲ 0.08 | 3.97<br>(3.92)<br>0.05   | 3.91<br>(3.97)<br>▲ 0.06 | 3.88<br>(3.93)<br>▲ 0.05 | 4.55<br>(4.23)<br>0.32   | 3.91<br>(3.95)<br>▲ 0.04 | 3.38<br>(3.42)<br>▲ 0.04 |
| 基礎演習 I (マ)                     | 救急救命         | 2009前期<br>(2008前期)<br>差 | 4.46<br>(4.45)<br>0.01   | 4.50<br>(4.60)<br>▲ 0.10 | 4.40<br>(4.45)<br>▲ 0.05 | 4.46<br>(4.40)<br>0.06   | 4.50<br>(4.50)<br>0.00   | 4.52<br>(4.36)<br>0.16   | 4.52<br>(4.62)<br>▲ 0.10 | 4.55<br>(4.43)<br>0.12   | 4.19<br>(4.19)<br>0.00   | 4.14<br>(4.17)<br>▲ 0.03 | 4.36<br>(4.26)<br>0.10   | 4.29<br>(4.21)<br>0.08   | 4.45<br>(4.48)<br>▲ 0.03 | 4.02<br>(4.21)<br>▲ 0.19 | 3.76<br>(4.02)<br>▲ 0.26 |
| 基礎演習 I (都)                     | 都市環境<br>デザイン | 2009前期<br>(2008前期)<br>差 | 4.03<br>(3.93)<br>0.10   | 4.17<br>(4.09)<br>0.08   | 4.04<br>(3.93)<br>0.11   | 4.18<br>(4.03)<br>0.15   | 4.11<br>(4.12)<br>▲ 0.01 | 4.01<br>(3.93)<br>0.08   | 4.12<br>(3.86)<br>0.26   | 3.97<br>(3.89)<br>0.08   | 3.63<br>(3.65)<br>▲ 0.02 | 3.71<br>(3.77)<br>▲ 0.06 | 3.68<br>(3.68)<br>0.00   | 3.66<br>(3.70)<br>▲ 0.04 | 4.12<br>(4.16)<br>▲ 0.04 | 3.61<br>(3.59)<br>0.02   | 3.21<br>(3.37)<br>▲ 0.16 |
| キャリア開発演習 I (看護)                | 看護           | 2009前期<br>(2008前期)<br>差 | 4.48<br>(4.43)<br>0.05   | 4.53<br>(4.41)<br>0.12   | 4.44<br>(4.23)<br>0.21   | 4.39<br>(4.22)<br>0.17   | 4.59<br>(4.43)<br>0.16   | 4.21<br>(4.16)<br>0.05   | 4.31<br>(4.21)<br>0.10   | 4.48<br>(4.42)<br>0.06   | 4.10<br>(4.01)<br>0.09   | 4.18<br>(4.19)<br>▲ 0.01 | 4.26<br>(4.25)<br>0.01   | 4.19<br>(4.26)<br>▲ 0.07 | 4.61<br>(4.68)<br>▲ 0.07 | 4.00<br>(4.13)<br>▲ 0.13 | 3.65<br>(3.81)<br>▲ 0.16 |
| 1 回生演習合計                       |              | 2009前期<br>(2008前期)<br>差 | 4.32<br>(4.31)<br>0.01   | 4.39<br>(4.36)<br>0.03   | 4.29<br>(4.25)<br>0.04   | 4.27<br>(4.23)<br>0.04   | 4.36<br>(4.32)<br>0.04   | 4.16<br>(4.19)<br>▲ 0.03 | 4.16<br>(4.12)<br>0.04   | 4.28<br>(4.24)<br>0.04   | 3.89<br>(3.89)<br>0.00   | 4.06<br>(4.08)<br>▲ 0.02 | 4.12<br>(4.14)<br>▲ 0.02 | 4.09<br>(4.08)<br>0.01   | 4.49<br>(4.48)<br>0.01   | 3.98<br>(4.02)<br>▲ 0.04 | 3.59<br>(3.67)<br>▲ 0.08 |

## 2 回生演習

| 科目分類                 | 学科           |                         | [総合]                     | [明瞭]                     | [学習<br>目標]               | [意欲]                     | [配慮]                     | [授業<br>外学]               | [私語・<br>環境]              | [将来]                     | [改善]                     | [理解]                     | [興味]                     | [触発]                     | [出席]                     | [学習<br>意欲]               | [自主<br>学習]               |
|----------------------|--------------|-------------------------|--------------------------|--------------------------|--------------------------|--------------------------|--------------------------|--------------------------|--------------------------|--------------------------|--------------------------|--------------------------|--------------------------|--------------------------|--------------------------|--------------------------|--------------------------|
| SAP-Prep             | 英コミ          | 2009前期<br>(2008前期)<br>差 | 4.41<br>(3.95)<br>0.46   | 4.32<br>(4.22)<br>0.10   | 4.29<br>(4.15)<br>0.14   | 4.44<br>(3.88)<br>0.56   | 4.50<br>(4.20)<br>0.30   | 4.35<br>(3.85)<br>0.50   | 3.79<br>(3.93)<br>▲ 0.14 | 4.44<br>(4.12)<br>0.32   | 4.06<br>(3.59)<br>0.47   | 4.29<br>(3.90)<br>0.39   | 4.44<br>(3.90)<br>0.54   | 4.50<br>(3.76)<br>0.74   | 3.97<br>(4.10)<br>▲ 0.13 | 4.03<br>(3.63)<br>0.40   | 4.06<br>(3.49)<br>0.57   |
| 基礎演習Ⅰ(日)             | 日語日文         | 2009前期<br>(2008前期)<br>差 | 4.14<br>(4.39)<br>▲ 0.25 | 4.13<br>(4.44)<br>▲ 0.31 | 3.92<br>(4.27)<br>▲ 0.35 | 3.95<br>(4.36)<br>▲ 0.41 | 4.45<br>(4.36)<br>0.09   | 3.89<br>(4.34)<br>▲ 0.45 | 3.92<br>(3.98)<br>▲ 0.06 | 3.68<br>(4.00)<br>▲ 0.32 | 3.63<br>(3.86)<br>▲ 0.23 | 4.05<br>(4.00)<br>0.05   | 4.18<br>(4.22)<br>▲ 0.04 | 3.89<br>(4.05)<br>▲ 0.16 | 4.61<br>(4.67)<br>▲ 0.06 | 3.95<br>(4.03)<br>▲ 0.08 | 3.47<br>(3.50)<br>▲ 0.03 |
| 漢字古典研究Ⅰ<br>かな古典研究Ⅰ   | 日語日文<br>(書道) | 2009前期<br>(2008前期)<br>差 | 4.70<br>(4.88)<br>▲ 0.18 | 4.68<br>(4.82)<br>▲ 0.14 | 4.62<br>(4.80)<br>▲ 0.18 | 4.67<br>(4.82)<br>▲ 0.15 | 4.46<br>(4.67)<br>▲ 0.21 | 4.62<br>(4.80)<br>▲ 0.18 | 4.35<br>(4.66)<br>▲ 0.31 | 4.65<br>(4.86)<br>▲ 0.21 | 4.41<br>(4.64)<br>▲ 0.23 | 4.59<br>(4.69)<br>▲ 0.10 | 4.65<br>(4.76)<br>▲ 0.11 | 4.59<br>(4.69)<br>▲ 0.10 | 4.62<br>(4.82)<br>▲ 0.20 | 4.44<br>(4.63)<br>▲ 0.19 | 4.30<br>(4.31)<br>▲ 0.01 |
| 日本史基礎ゼミⅠ<br>世界史基礎ゼミⅠ | 歴史           | 2009前期<br>(2008前期)<br>差 | 4.36<br>(4.34)<br>0.02   | 4.33<br>(4.31)<br>0.02   | 4.28<br>(4.20)<br>0.08   | 4.23<br>(4.22)<br>0.01   | 3.97<br>(4.16)<br>▲ 0.19 | 4.08<br>(4.06)<br>0.02   | 4.26<br>(4.12)<br>0.14   | 4.28<br>(4.15)<br>0.13   | 3.93<br>(3.82)<br>0.11   | 4.02<br>(4.03)<br>▲ 0.01 | 4.15<br>(4.24)<br>▲ 0.09 | 4.09<br>(4.18)<br>▲ 0.09 | 4.52<br>(4.42)<br>0.10   | 4.02<br>(3.95)<br>0.07   | 3.53<br>(3.69)<br>▲ 0.16 |
| 文化財基礎ゼミⅠ             | 文化財          | 2009前期<br>(2008前期)<br>差 | 4.32<br>(4.41)<br>▲ 0.09 | 4.38<br>(4.26)<br>0.12   | 4.38<br>(4.30)<br>0.08   | 4.40<br>(4.30)<br>0.10   | 4.43<br>(4.02)<br>0.41   | 4.19<br>(3.94)<br>0.25   | 4.06<br>(3.96)<br>0.10   | 4.19<br>(4.21)<br>▲ 0.02 | 4.06<br>(3.81)<br>0.25   | 4.23<br>(4.13)<br>0.10   | 4.34<br>(4.40)<br>▲ 0.06 | 4.26<br>(4.21)<br>0.05   | 4.36<br>(4.45)<br>▲ 0.09 | 3.94<br>(3.85)<br>0.09   | 3.74<br>(3.60)<br>0.14   |
| 基礎演習(児)              | 児童教育         | 2009前期<br>(2008前期)<br>差 | 4.31<br>(4.69)<br>▲ 0.38 | 4.39<br>(4.48)<br>▲ 0.09 | 4.24<br>(4.43)<br>▲ 0.19 | 4.18<br>(4.48)<br>▲ 0.30 | 4.44<br>(4.54)<br>▲ 0.10 | 4.22<br>(4.44)<br>▲ 0.22 | 4.10<br>(4.32)<br>▲ 0.22 | 4.37<br>(4.66)<br>▲ 0.29 | 3.93<br>(4.23)<br>▲ 0.30 | 4.13<br>(4.37)<br>▲ 0.24 | 4.20<br>(4.56)<br>▲ 0.36 | 4.28<br>(4.56)<br>▲ 0.28 | 4.48<br>(4.54)<br>▲ 0.06 | 4.00<br>(4.30)<br>▲ 0.30 | 3.70<br>(4.10)<br>▲ 0.40 |
| 基礎演習Ⅲ                | 現マネ          | 2009前期<br>(2008前期)<br>差 | 4.30<br>(4.24)<br>0.06   | 4.32<br>(4.37)<br>▲ 0.05 | 4.25<br>(4.24)<br>0.01   | 4.23<br>(4.22)<br>0.01   | 4.23<br>(4.29)<br>▲ 0.06 | 4.01<br>(4.05)<br>▲ 0.04 | 4.09<br>(4.16)<br>▲ 0.07 | 4.25<br>(4.24)<br>0.01   | 3.96<br>(3.86)<br>0.10   | 4.12<br>(3.92)<br>0.20   | 4.13<br>(4.05)<br>0.08   | 4.08<br>(4.06)<br>0.02   | 4.33<br>(4.39)<br>▲ 0.06 | 4.03<br>(3.97)<br>0.06   | 3.74<br>(3.76)<br>▲ 0.02 |
| 文化政策基礎演習Ⅲ<br>基礎演習Ⅲ   | 都市環境<br>デザイン | 2009前期<br>(2008前期)<br>差 | 4.27<br>(4.23)<br>0.04   | 4.26<br>(4.12)<br>0.14   | 4.20<br>(4.06)<br>0.14   | 4.28<br>(4.11)<br>0.17   | 4.25<br>(4.27)<br>▲ 0.02 | 4.15<br>(4.12)<br>0.03   | 3.99<br>(3.88)<br>0.11   | 4.18<br>(4.16)<br>0.02   | 3.98<br>(3.75)<br>0.23   | 4.12<br>(4.04)<br>0.08   | 4.25<br>(4.24)<br>0.01   | 4.22<br>(4.18)<br>0.04   | 4.38<br>(4.52)<br>▲ 0.14 | 4.00<br>(3.88)<br>0.12   | 3.91<br>(3.55)<br>0.36   |
| 基礎演習Ⅲ(看)             | 看護           | 2009前期<br>(2008前期)<br>差 | 4.49<br>(4.58)<br>▲ 0.09 | 4.43<br>(4.52)<br>▲ 0.09 | 4.38<br>(4.39)<br>▲ 0.01 | 4.35<br>(4.36)<br>▲ 0.01 | 4.38<br>(4.56)<br>▲ 0.18 | 4.38<br>(4.34)<br>0.04   | 4.30<br>(4.36)<br>▲ 0.06 | 4.38<br>(4.50)<br>▲ 0.12 | 4.23<br>(4.17)<br>0.06   | 4.06<br>(4.30)<br>▲ 0.24 | 4.22<br>(4.48)<br>▲ 0.26 | 4.27<br>(4.48)<br>▲ 0.21 | 4.68<br>(4.73)<br>▲ 0.05 | 4.24<br>(4.35)<br>▲ 0.11 | 4.04<br>(4.19)<br>▲ 0.15 |
| 2回生演習合計              |              | 2009前期<br>(2008前期)<br>差 | 4.35<br>(4.44)<br>▲ 0.09 | 4.35<br>(4.40)<br>▲ 0.05 | 4.28<br>(4.31)<br>▲ 0.03 | 4.28<br>(4.32)<br>▲ 0.04 | 4.30<br>(4.37)<br>▲ 0.07 | 4.17<br>(4.24)<br>▲ 0.07 | 4.11<br>(4.17)<br>▲ 0.06 | 4.27<br>(4.35)<br>▲ 0.08 | 4.01<br>(3.99)<br>0.02   | 4.14<br>(4.17)<br>▲ 0.03 | 4.23<br>(4.34)<br>▲ 0.11 | 4.20<br>(4.28)<br>▲ 0.08 | 4.44<br>(4.53)<br>▲ 0.09 | 4.06<br>(4.10)<br>▲ 0.04 | 3.80<br>(3.84)<br>▲ 0.04 |

### 3 回生演習

| 科目分類               | 学科           |                         | [総合]                     | [明瞭]                     | [学習<br>目標]               | [意欲]                     | [配慮]                     | [授業<br>外学]               | [私語・<br>環境]              | [将来]                     | [改善]                     | [理解]                     | [興味]                     | [触発]                     | [出席]                     | [学習<br>意欲]               | [自主<br>学習]               |
|--------------------|--------------|-------------------------|--------------------------|--------------------------|--------------------------|--------------------------|--------------------------|--------------------------|--------------------------|--------------------------|--------------------------|--------------------------|--------------------------|--------------------------|--------------------------|--------------------------|--------------------------|
| 英語コミュニケーション演習 I    | 英コミ          | 2009前期<br>(2008前期)<br>差 | 4.26<br>(4.51)<br>▲ 0.25 | 4.48<br>(4.54)<br>▲ 0.06 | 4.20<br>(4.36)<br>▲ 0.16 | 4.41<br>(4.31)<br>0.10   | 4.52<br>(4.64)<br>▲ 0.12 | 3.89<br>(4.13)<br>▲ 0.24 | 3.93<br>(4.33)<br>▲ 0.40 | 4.14<br>(4.33)<br>▲ 0.19 | 3.77<br>(4.13)<br>▲ 0.36 | 3.91<br>(4.31)<br>▲ 0.40 | 4.09<br>(4.28)<br>▲ 0.19 | 4.18<br>(4.10)<br>0.08   | 4.50<br>(4.62)<br>▲ 0.12 | 3.89<br>(3.87)<br>0.02   | 3.50<br>(3.51)<br>▲ 0.01 |
| 日本語日本文学演習 I        | 日語日文         | 2009前期<br>(2008前期)<br>差 | 4.50<br>(4.51)<br>▲ 0.01 | 4.73<br>(4.43)<br>0.30   | 4.68<br>(4.48)<br>0.20   | 4.50<br>(4.43)<br>0.07   | 4.63<br>(4.59)<br>0.04   | 4.35<br>(4.24)<br>0.11   | 4.18<br>(4.02)<br>0.16   | 4.42<br>(4.17)<br>0.25   | 4.08<br>(3.93)<br>0.15   | 4.27<br>(4.18)<br>0.09   | 4.57<br>(4.46)<br>0.11   | 4.52<br>(4.33)<br>0.19   | 4.66<br>(4.50)<br>0.16   | 4.19<br>(4.07)<br>0.12   | 3.93<br>(3.72)<br>0.21   |
| 書法 V<br>書法 VII     | 日語日文<br>(書道) | 2009前期<br>(2008前期)<br>差 | 4.83<br>(4.65)<br>0.18   | 4.76<br>(4.67)<br>0.09   | 4.74<br>(4.64)<br>0.10   | 4.71<br>(4.69)<br>0.02   | 4.81<br>(4.69)<br>0.12   | 4.79<br>(4.87)<br>▲ 0.08 | 4.76<br>(4.72)<br>0.04   | 4.81<br>(4.72)<br>0.09   | 4.62<br>(4.46)<br>0.16   | 4.67<br>(4.59)<br>0.08   | 4.76<br>(4.72)<br>0.04   | 4.71<br>(4.62)<br>0.09   | 4.69<br>(4.67)<br>0.02   | 4.67<br>(4.51)<br>0.16   | 4.57<br>(4.29)<br>0.28   |
| 日本史演習 I<br>世界史演習 I | 歴史           | 2009前期<br>(2008前期)<br>差 | 4.42<br>(4.33)<br>0.09   | 4.44<br>(4.28)<br>0.16   | 4.31<br>(4.22)<br>0.09   | 4.36<br>(4.11)<br>0.25   | 4.42<br>(4.34)<br>0.08   | 4.29<br>(4.12)<br>0.17   | 4.26<br>(4.24)<br>0.02   | 4.35<br>(4.07)<br>0.28   | 4.13<br>(3.93)<br>0.20   | 4.16<br>(3.98)<br>0.18   | 4.42<br>(4.19)<br>0.23   | 4.35<br>(4.12)<br>0.23   | 4.39<br>(4.52)<br>▲ 0.13 | 4.10<br>(4.01)<br>0.09   | 3.90<br>(3.84)<br>0.06   |
| 文化財学演習 I           | 文化財          | 2009前期<br>(2008前期)<br>差 | 4.65<br>(4.58)<br>0.07   | 4.35<br>(4.53)<br>▲ 0.18 | 4.35<br>(4.56)<br>▲ 0.21 | 4.35<br>(4.44)<br>▲ 0.09 | 4.57<br>(4.69)<br>▲ 0.12 | 4.51<br>(4.64)<br>▲ 0.13 | 4.19<br>(4.14)<br>0.05   | 4.27<br>(4.44)<br>▲ 0.17 | 4.05<br>(4.22)<br>▲ 0.17 | 4.19<br>(4.06)<br>0.13   | 4.49<br>(4.42)<br>0.07   | 4.51<br>(4.39)<br>0.12   | 4.30<br>(4.64)<br>▲ 0.34 | 4.03<br>(4.19)<br>▲ 0.16 | 3.86<br>(3.83)<br>0.03   |
| 教育演習 I             | 児童教育         | 2009前期<br>(2008前期)<br>差 | 4.31<br>-<br>-           | 4.33<br>-<br>-           | 4.17<br>-<br>-           | 4.26<br>-<br>-           | 4.51<br>-<br>-           | 4.31<br>-<br>-           | 4.12<br>-<br>-           | 4.27<br>-<br>-           | 3.94<br>-<br>-           | 4.17<br>-<br>-           | 4.28<br>-<br>-           | 4.20<br>-<br>-           | 4.39<br>-<br>-           | 4.15<br>-<br>-           | 3.99<br>-<br>-           |
| 文化政策専門演習 I         | 文化政策         | 2009前期<br>(2008前期)<br>差 | 4.51<br>(4.39)<br>0.12   | 4.43<br>(4.37)<br>0.06   | 4.42<br>(4.26)<br>0.16   | 4.47<br>(4.26)<br>0.21   | 4.47<br>(4.39)<br>0.08   | 4.31<br>(4.25)<br>0.06   | 4.08<br>(4.25)<br>▲ 0.17 | 4.40<br>(4.25)<br>0.15   | 4.21<br>(3.95)<br>0.26   | 4.22<br>(4.04)<br>0.18   | 4.31<br>(4.29)<br>0.02   | 4.37<br>(4.12)<br>0.25   | 4.49<br>(4.48)<br>0.01   | 4.10<br>(4.14)<br>▲ 0.04 | 3.88<br>(3.82)<br>0.06   |
| 現代マネジメント専門演習 I     | 現マネ          | 2009前期<br>(2008前期)<br>差 | 4.18<br>(4.58)<br>▲ 0.40 | 4.18<br>(4.55)<br>▲ 0.37 | 4.14<br>(4.41)<br>▲ 0.27 | 3.96<br>(4.41)<br>▲ 0.45 | 4.21<br>(4.64)<br>▲ 0.43 | 4.08<br>(4.33)<br>▲ 0.25 | 3.99<br>(4.39)<br>▲ 0.40 | 4.13<br>(4.57)<br>▲ 0.44 | 3.91<br>(4.30)<br>▲ 0.39 | 4.00<br>(4.17)<br>▲ 0.17 | 4.13<br>(4.44)<br>▲ 0.31 | 4.08<br>(4.31)<br>▲ 0.23 | 4.39<br>(4.53)<br>▲ 0.14 | 4.03<br>(4.22)<br>▲ 0.19 | 3.91<br>(3.88)<br>0.03   |
| 3回生演習合計            |              | 2009前期<br>(2008前期)<br>差 | 4.42<br>(4.47)<br>▲ 0.05 | 4.43<br>(4.44)<br>▲ 0.01 | 4.34<br>(4.37)<br>▲ 0.03 | 4.35<br>(4.33)<br>0.02   | 4.49<br>(4.52)<br>▲ 0.03 | 4.29<br>(4.31)<br>▲ 0.02 | 4.17<br>(4.29)<br>▲ 0.12 | 4.33<br>(4.32)<br>0.01   | 4.07<br>(4.08)<br>▲ 0.01 | 4.18<br>(4.14)<br>0.04   | 4.36<br>(4.36)<br>0.00   | 4.33<br>(4.24)<br>0.09   | 4.46<br>(4.54)<br>▲ 0.08 | 4.13<br>(4.13)<br>0.00   | 3.94<br>(3.84)<br>0.10   |

## 4 回生演習

| 科目分類                         | 学科           |                         | [総合]                     | [明瞭]                     | [学習<br>目標]               | [意欲]                     | [配慮]                     | [授業<br>外学]               | [私語・<br>環境]              | [将来]                     | [改善]                     | [理解]                     | [興味]                     | [触発]                     | [出席]                     | [学習<br>意欲]               | [自主<br>学習]               |
|------------------------------|--------------|-------------------------|--------------------------|--------------------------|--------------------------|--------------------------|--------------------------|--------------------------|--------------------------|--------------------------|--------------------------|--------------------------|--------------------------|--------------------------|--------------------------|--------------------------|--------------------------|
| 英語コミュニケーション演習Ⅲ               | 英コミ          | 2009前期<br>(2008前期)<br>差 | 4.81<br>(4.52)<br>0.29   | 4.92<br>(4.62)<br>0.30   | 4.95<br>(4.62)<br>0.33   | 4.73<br>(4.50)<br>0.23   | 4.89<br>(4.57)<br>0.32   | 4.76<br>(4.36)<br>0.40   | 4.49<br>(4.05)<br>0.44   | 4.68<br>(4.33)<br>0.35   | 4.57<br>(4.17)<br>0.40   | 4.68<br>(4.29)<br>0.39   | 4.76<br>(4.40)<br>0.36   | 4.57<br>(4.24)<br>0.33   | 4.70<br>(4.24)<br>0.46   | 4.19<br>(4.07)<br>0.12   | 4.00<br>(4.02)<br>▲ 0.02 |
| 日本語日本文学演習Ⅲ                   | 日語日文         | 2009前期<br>(2008前期)<br>差 | 4.62<br>(4.57)<br>0.05   | 4.65<br>(4.61)<br>0.04   | 4.65<br>(4.63)<br>0.02   | 4.52<br>(4.50)<br>0.02   | 4.85<br>(4.66)<br>0.19   | 4.42<br>(4.55)<br>▲ 0.13 | 4.38<br>(4.21)<br>0.17   | 4.31<br>(4.39)<br>▲ 0.08 | 4.15<br>(4.16)<br>▲ 0.01 | 4.38<br>(4.39)<br>▲ 0.01 | 4.65<br>(4.47)<br>0.18   | 4.56<br>(4.58)<br>▲ 0.02 | 4.57<br>(4.42)<br>0.15   | 4.34<br>(4.24)<br>0.10   | 4.36<br>(4.16)<br>0.20   |
| 作品研究Ⅰ<br>作品研究Ⅲ<br>書法演習Ⅲ      | 日語日文<br>(書道) | 2009前期<br>(2008前期)<br>差 | 4.71<br>(4.64)<br>0.07   | 4.45<br>(4.57)<br>▲ 0.12 | 4.52<br>(4.46)<br>0.06   | 4.55<br>(4.54)<br>0.01   | 4.77<br>(4.68)<br>0.09   | 4.71<br>(4.68)<br>0.03   | 4.52<br>(4.64)<br>▲ 0.12 | 4.55<br>(4.57)<br>▲ 0.02 | 4.45<br>(4.50)<br>▲ 0.05 | 4.42<br>(4.50)<br>▲ 0.08 | 4.52<br>(4.68)<br>▲ 0.16 | 4.58<br>(4.64)<br>▲ 0.06 | 4.42<br>(4.54)<br>▲ 0.12 | 4.35<br>(4.61)<br>▲ 0.26 | 4.45<br>(4.46)<br>▲ 0.01 |
| 日本史演習Ⅲ<br>世界史演習Ⅲ<br>女性史特別演習Ⅱ | 歴史           | 2009前期<br>(2008前期)<br>差 | 4.44<br>(4.55)<br>▲ 0.11 | 4.43<br>(4.51)<br>▲ 0.08 | 4.41<br>(4.44)<br>▲ 0.03 | 4.21<br>(4.31)<br>▲ 0.10 | 4.49<br>(4.51)<br>▲ 0.02 | 4.22<br>(4.43)<br>▲ 0.21 | 4.21<br>(4.39)<br>▲ 0.18 | 4.18<br>(4.23)<br>▲ 0.05 | 4.04<br>(4.23)<br>▲ 0.19 | 4.17<br>(4.23)<br>▲ 0.06 | 4.35<br>(4.39)<br>▲ 0.04 | 4.20<br>(4.32)<br>▲ 0.12 | 4.33<br>(4.16)<br>0.17   | 4.17<br>(4.03)<br>0.14   | 4.07<br>(4.01)<br>0.06   |
| 考古学演習Ⅲ<br>美術工芸史演習Ⅲ           | 文化財          | 2009前期<br>(2008前期)<br>差 | 4.56<br>(4.45)<br>0.11   | 4.33<br>(4.29)<br>0.04   | 4.47<br>(4.39)<br>0.08   | 4.36<br>(4.21)<br>0.15   | 4.53<br>(4.38)<br>0.15   | 4.44<br>(4.25)<br>0.19   | 4.17<br>(4.23)<br>▲ 0.06 | 4.33<br>(4.07)<br>0.26   | 4.11<br>(4.04)<br>0.07   | 4.06<br>(4.11)<br>▲ 0.05 | 4.31<br>(4.27)<br>0.04   | 4.19<br>(4.32)<br>▲ 0.13 | 4.36<br>(4.16)<br>0.20   | 3.97<br>(4.09)<br>▲ 0.12 | 4.03<br>(3.98)<br>0.05   |
| 文化政策専門演習Ⅲ                    | 文化政策         | 2009前期<br>(2008前期)<br>差 | 4.56<br>(4.13)<br>0.43   | 4.51<br>(4.15)<br>0.36   | 4.47<br>(4.04)<br>0.43   | 4.53<br>(3.91)<br>0.62   | 4.55<br>(4.23)<br>0.32   | 4.56<br>(3.93)<br>0.63   | 4.37<br>(3.92)<br>0.45   | 4.51<br>(3.94)<br>0.57   | 4.41<br>(3.67)<br>0.74   | 4.48<br>(3.95)<br>0.53   | 4.51<br>(4.06)<br>0.45   | 4.57<br>(3.96)<br>0.61   | 4.49<br>(3.91)<br>0.58   | 4.43<br>(3.77)<br>0.66   | 4.17<br>(3.72)<br>0.45   |
| 現代マネジメント専門演習Ⅲ                | 現マネ          | 2009前期<br>(2008前期)<br>差 | 4.69<br>(4.57)<br>0.12   | 4.74<br>(4.61)<br>0.13   | 4.54<br>(4.54)<br>0.00   | 4.49<br>(4.45)<br>0.04   | 4.71<br>(4.59)<br>0.12   | 4.57<br>(4.23)<br>0.34   | 4.54<br>(4.37)<br>0.17   | 4.62<br>(4.45)<br>0.17   | 4.45<br>(4.27)<br>0.18   | 4.46<br>(4.28)<br>0.18   | 4.57<br>(4.44)<br>0.13   | 4.51<br>(4.38)<br>0.13   | 4.51<br>(4.55)<br>▲ 0.04 | 4.42<br>(4.28)<br>0.14   | 4.14<br>(4.08)<br>0.06   |
| 4回生演習合計                      |              | 2009前期<br>(2008前期)<br>差 | 4.60<br>(4.42)<br>0.18   | 4.56<br>(4.42)<br>0.14   | 4.54<br>(4.37)<br>0.17   | 4.45<br>(4.26)<br>0.19   | 4.65<br>(4.45)<br>0.20   | 4.48<br>(4.25)<br>0.23   | 4.36<br>(4.20)<br>0.16   | 4.43<br>(4.21)<br>0.22   | 4.29<br>(4.06)<br>0.23   | 4.37<br>(4.18)<br>0.19   | 4.50<br>(4.31)<br>0.19   | 4.44<br>(4.26)<br>0.18   | 4.47<br>(4.21)<br>0.26   | 4.28<br>(4.06)<br>0.22   | 4.16<br>(3.98)<br>0.18   |