

2011年前期 授業アンケート集計

【授業形態別】

| 講義形態 | データ | 2.6 | 2.8 | 3.0 | 3.1 | 3.2 | 3.3 | 3.4 | 3.5 | 3.6 | 3.7 | 3.8 | 3.9 | 4.0 | 4.1 | 4.2 | 4.3 | 4.4 | 4.5 | 4.6 | 4.7 | 4.8 | 4.9 | 5.0 | 総計 |
|-----------|--------|-----|-----|-----|-----|-----|-----|-----|-----|-----|-----|-----|-----|-----|-----|-----|-----|-----|-----|-----|-----|-----|-----|-----|-----|
| 講義 | データの個数 | 3 | 1 | 2 | 1 | 2 | 4 | 4 | 10 | 14 | 22 | 10 | 17 | 26 | 14 | 23 | 24 | 13 | 15 | 14 | 6 | 6 | 1 | | 232 |
| | 平均 | 2.6 | 2.8 | 3 | 3.1 | 3.2 | 3.3 | 3.4 | 3.5 | 3.6 | 3.7 | 3.8 | 3.9 | 4 | 4.1 | 4.2 | 4.3 | 4.4 | 4.5 | 4.6 | 4.7 | 4.8 | 4.9 | | 4 |
| 演習 | データの個数 | | 1 | | | 1 | 2 | 4 | 4 | 3 | 5 | 14 | 12 | 15 | 26 | 33 | 39 | 38 | 38 | 24 | 35 | 25 | 14 | 9 | 342 |
| | 平均 | | 2.8 | | | 3.2 | 3.3 | 3.4 | 3.5 | 3.6 | 3.7 | 3.8 | 3.9 | 4 | 4.1 | 4.2 | 4.3 | 4.4 | 4.5 | 4.6 | 4.7 | 4.8 | 4.9 | 5 | 4.4 |
| 語学 | データの個数 | | | 2 | 2 | | 1 | 6 | | 5 | 3 | 3 | 6 | 10 | 10 | 10 | 10 | 5 | 12 | 9 | 9 | 9 | | | 112 |
| | 平均 | | | 3 | 3.1 | | 3.3 | 3.4 | | 3.6 | 3.7 | 3.8 | 3.9 | 4 | 4.1 | 4.2 | 4.3 | 4.4 | 4.5 | 4.6 | 4.7 | 4.8 | | | 4.2 |
| 実習・実技 | データの個数 | | | | | | | | | | | 1 | | 1 | 2 | 4 | 3 | 1 | 2 | 7 | 1 | 2 | 3 | 1 | 28 |
| | 平均 | | | | | | | | | | | 3.8 | | 4 | 4.1 | 4.2 | 4.3 | 4.4 | 4.5 | 4.6 | 4.7 | 4.8 | 4.9 | 5 | 4.5 |
| 全体のデータの個数 | | 3 | 2 | 4 | 3 | 3 | 7 | 14 | 14 | 22 | 30 | 28 | 35 | 52 | 52 | 70 | 76 | 57 | 67 | 54 | 51 | 42 | 18 | 10 | 714 |
| 全体の平均 | | 2.6 | 2.8 | 3 | 3.1 | 3.2 | 3.3 | 3.4 | 3.5 | 3.6 | 3.7 | 3.8 | 3.9 | 4 | 4.1 | 4.2 | 4.3 | 4.4 | 4.5 | 4.6 | 4.7 | 4.8 | 4.9 | 5 | 4.2 |

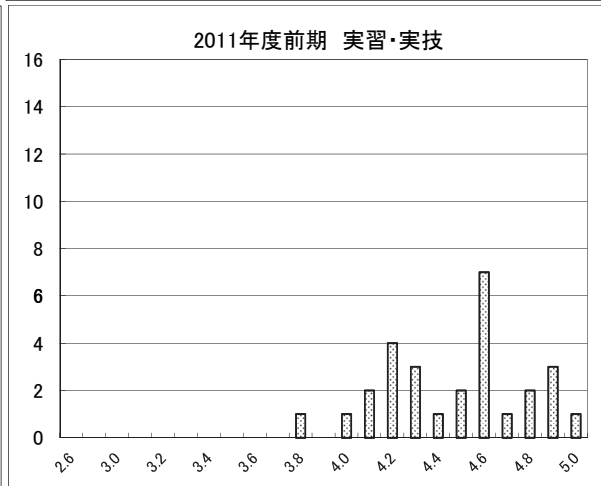
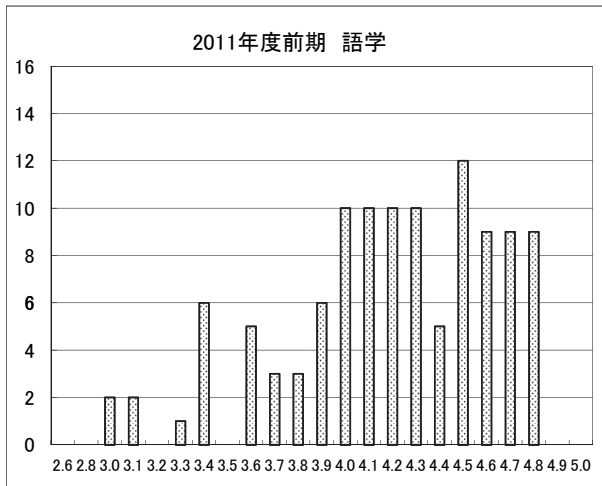
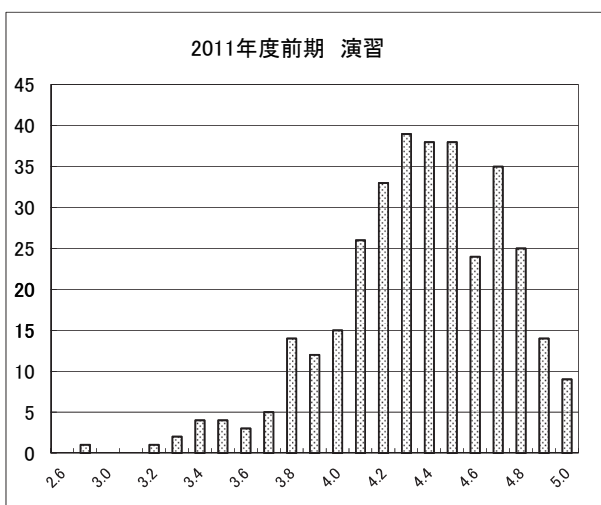
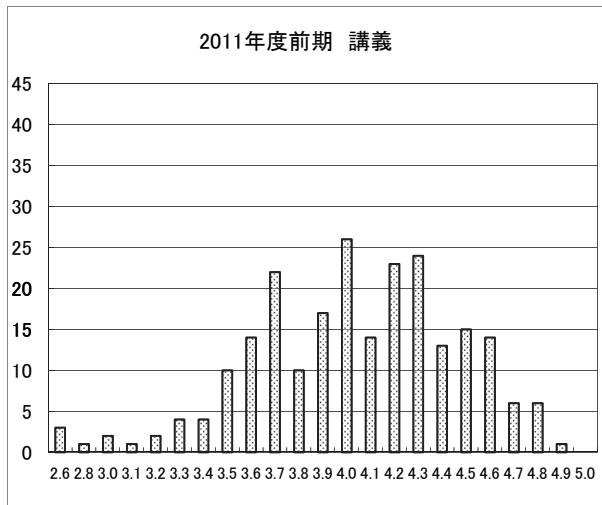

■ 授業形態別・各項目の比較 ■

【全体】

| 全体回答分布 | | 明瞭 | 学習目標 | 意欲 | 配慮 | 授業外学習 | 私語・環境 | 将来 | 改善 | 理解 | 興味 | 触発 | 出席 | 学習意欲 | 自主学習 | 総合 |
|-----------|---|-------|-------|-------|-------|-------|-------|-------|-------|-------|-------|-------|-------|-------|-------|-------|
| とても思う | % | 39.84 | 35.31 | 40.06 | 30.65 | 29.22 | 32.70 | 38.51 | 23.39 | 24.95 | 32.23 | 28.89 | 50.20 | 23.91 | 17.61 | 37.75 |
| まあ思う | % | 39.57 | 40.53 | 40.10 | 34.84 | 35.83 | 37.76 | 37.35 | 34.06 | 43.30 | 39.46 | 37.00 | 32.89 | 39.78 | 30.17 | 39.92 |
| どちらともいえない | % | 16.05 | 19.45 | 16.38 | 26.32 | 26.87 | 22.88 | 19.00 | 35.20 | 24.70 | 21.75 | 26.15 | 13.81 | 28.97 | 35.11 | 17.65 |
| あまりそう思わない | % | 3.42 | 3.62 | 2.63 | 6.45 | 6.42 | 5.18 | 3.74 | 5.33 | 5.58 | 4.94 | 6.18 | 2.54 | 6.03 | 12.78 | 3.33 |
| 全くそう思わない | % | 1.12 | 1.10 | 0.83 | 1.75 | 1.66 | 1.48 | 1.40 | 2.02 | 1.47 | 1.62 | 1.78 | 0.56 | 1.31 | 4.33 | 1.35 |
| 全体平均値 | | 4.14 | 4.05 | 4.16 | 3.86 | 3.85 | 3.95 | 4.08 | 3.71 | 3.85 | 3.96 | 3.85 | 4.30 | 3.79 | 3.44 | 4.09 |
| 全体標準偏差 | | 0.94 | 0.94 | 0.92 | 0.99 | 0.99 | 0.97 | 0.96 | 0.97 | 0.95 | 0.97 | 0.98 | 0.92 | 0.96 | 1.03 | 0.95 |

【参考】10前期

| | | | | | | | | | | | | | | | | |
|--------|--|------|------|------|------|------|------|------|------|------|------|------|------|------|------|------|
| 全体平均値 | | 4.11 | 4.03 | 4.14 | 3.82 | 3.82 | 3.94 | 4.05 | 3.70 | 3.83 | 3.93 | 3.83 | 4.30 | 3.76 | 3.43 | 4.07 |
| 全体標準偏差 | | 0.97 | 0.96 | 0.95 | 1.02 | 1.01 | 0.99 | 0.98 | 1.00 | 0.98 | 0.99 | 1.01 | 0.94 | 0.98 | 1.04 | 0.97 |

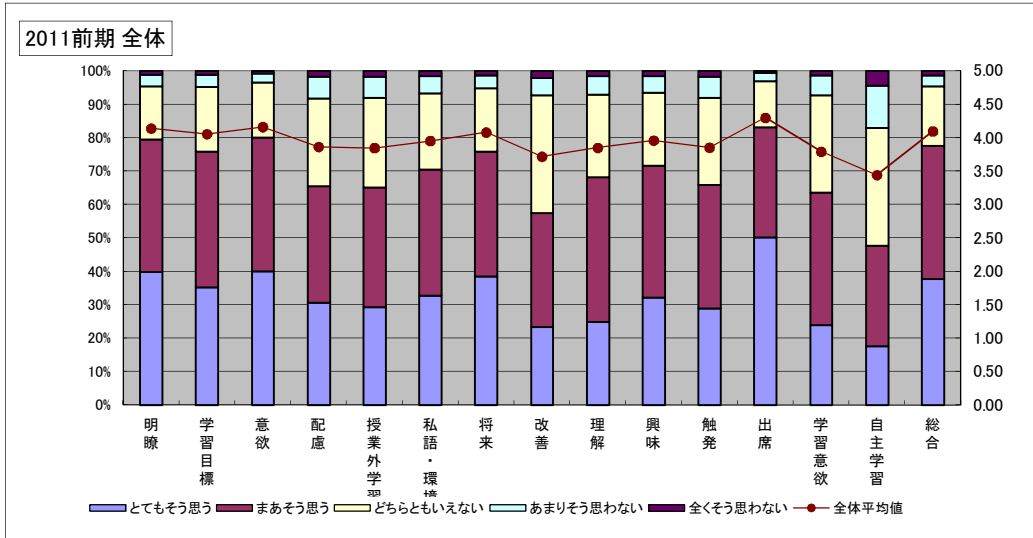

【講義】

| 全体回答分布 | | 明瞭 | 学習目標 | 意欲 | 配慮 | 授業外学習 | 私語・環境 | 将来 | 改善 | 理解 | 興味 | 触発 | 出席 | 学習意欲 | 自主学習 | 総合 |
|-----------|---|-------|-------|-------|-------|-------|-------|-------|-------|-------|-------|-------|-------|-------|-------|-------|
| とても思う | % | 33.64 | 29.03 | 35.39 | 22.94 | 22.48 | 28.02 | 32.38 | 18.41 | 19.28 | 27.10 | 24.46 | 46.87 | 18.91 | 13.70 | 31.07 |
| まあ思う | % | 41.09 | 41.23 | 40.73 | 33.58 | 35.56 | 37.47 | 37.76 | 32.36 | 42.38 | 39.78 | 36.73 | 33.98 | 38.10 | 27.32 | 41.39 |
| どちらともいえない | % | 19.35 | 23.52 | 19.32 | 32.16 | 31.33 | 25.82 | 23.19 | 39.85 | 29.50 | 24.99 | 29.36 | 15.65 | 33.59 | 38.40 | 21.39 |
| あまりそう思わない | % | 4.47 | 4.76 | 3.50 | 8.91 | 8.43 | 6.70 | 4.86 | 6.64 | 6.92 | 6.01 | 7.24 | 2.82 | 7.67 | 15.04 | 4.38 |
| 全くそう思わない | % | 1.45 | 1.46 | 1.05 | 2.42 | 2.20 | 1.99 | 1.81 | 2.74 | 1.92 | 2.12 | 2.22 | 0.67 | 1.72 | 5.53 | 1.77 |
| 全体平均値 | | 4.01 | 3.92 | 4.06 | 3.66 | 3.68 | 3.83 | 3.94 | 3.57 | 3.70 | 3.84 | 3.74 | 4.24 | 3.65 | 3.29 | 3.96 |
| 全体標準偏差 | | 0.96 | 0.96 | 0.94 | 1.00 | 0.99 | 0.99 | 0.98 | 0.98 | 0.96 | 0.98 | 0.99 | 0.93 | 0.96 | 1.03 | 0.96 |

【参考】10前期

| | | | | | | | | | | | | | | | | |
|--------|--|------|------|------|------|------|------|------|------|------|------|------|------|------|------|------|
| 全体平均値 | | 3.96 | 3.88 | 4.03 | 3.60 | 3.65 | 3.80 | 3.91 | 3.54 | 3.67 | 3.80 | 3.71 | 4.23 | 3.60 | 3.28 | 3.91 |
| 全体標準偏差 | | 0.99 | 0.98 | 0.97 | 1.03 | 1.02 | 1.01 | 1.00 | 1.00 | 0.99 | 1.00 | 1.02 | 0.95 | 0.98 | 1.04 | 0.99 |

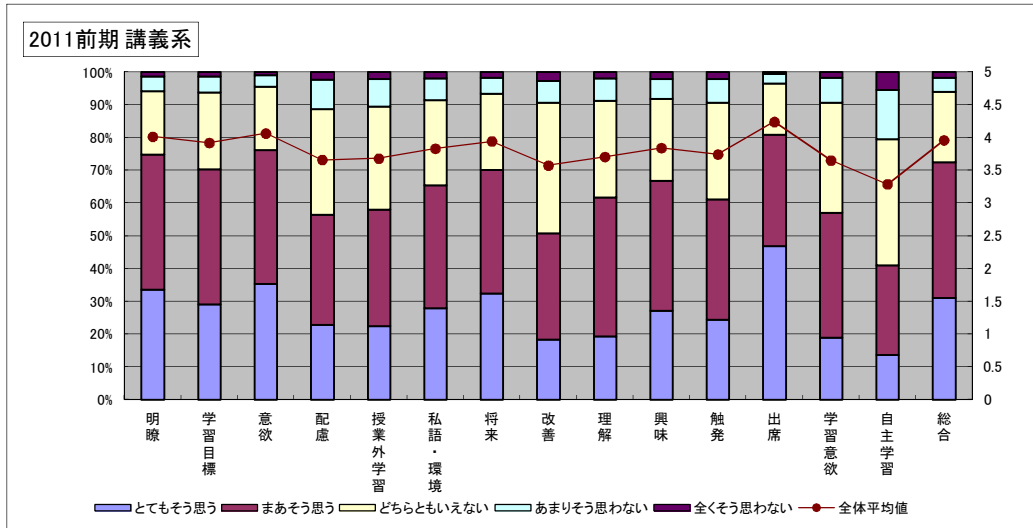

【演習】

| 全体回答分布 | | 明瞭 | 学習目標 | 意欲 | 配慮 | 授業外学習 | 私語・環境 | 将来 | 改善 | 理解 | 興味 | 触発 | 出席 | 学習意欲 | 自主学習 | 総合 |
|-----------|---|-------|-------|-------|-------|-------|-------|-------|-------|-------|-------|-------|-------|-------|-------|-------|
| とても思う | % | 46.06 | 42.61 | 44.69 | 40.34 | 38.02 | 37.23 | 48.23 | 29.83 | 32.68 | 39.75 | 36.04 | 54.10 | 30.43 | 23.55 | 45.56 |
| まあ思う | % | 38.86 | 40.70 | 39.76 | 35.90 | 36.35 | 38.40 | 36.02 | 36.68 | 44.86 | 39.75 | 38.53 | 31.96 | 42.08 | 34.90 | 38.92 |
| どちらともいえない | % | 12.49 | 14.11 | 13.50 | 19.35 | 20.83 | 20.04 | 12.75 | 29.01 | 18.37 | 16.85 | 20.71 | 11.47 | 23.20 | 30.44 | 13.06 |
| あまりそう思わない | % | 1.94 | 2.02 | 1.56 | 3.44 | 3.90 | 3.32 | 2.29 | 3.61 | 3.40 | 2.97 | 3.87 | 2.04 | 3.62 | 8.93 | 1.84 |
| 全くそう思わない | % | 0.65 | 0.57 | 0.49 | 0.98 | 0.89 | 1.00 | 0.71 | 0.88 | 0.69 | 0.69 | 0.85 | 0.44 | 0.68 | 2.18 | 0.62 |
| 全体平均値 | | 4.28 | 4.23 | 4.27 | 4.11 | 4.07 | 4.08 | 4.29 | 3.91 | 4.05 | 4.15 | 4.05 | 4.37 | 3.98 | 3.69 | 4.27 |
| 全体標準偏差 | | 0.90 | 0.90 | 0.89 | 0.95 | 0.95 | 0.94 | 0.91 | 0.95 | 0.92 | 0.92 | 0.94 | 0.89 | 0.93 | 1.00 | 0.90 |

【参考】10前期

| | | | | | | | | | | | | | | | | |
|--------|--|------|------|------|------|------|------|------|------|------|------|------|------|------|------|------|
| 全体平均値 | | 4.34 | 4.27 | 4.30 | 4.14 | 4.06 | 4.11 | 4.31 | 3.94 | 4.08 | 4.16 | 4.07 | 4.41 | 4.02 | 3.70 | 4.30 |
| 全体標準偏差 | | 0.89 | 0.90 | 0.90 | 0.96 | 0.97 | 0.95 | 0.91 | 0.96 | 0.92 | 0.94 | 0.96 | 0.91 | 0.94 | 1.02 | 0.91 |

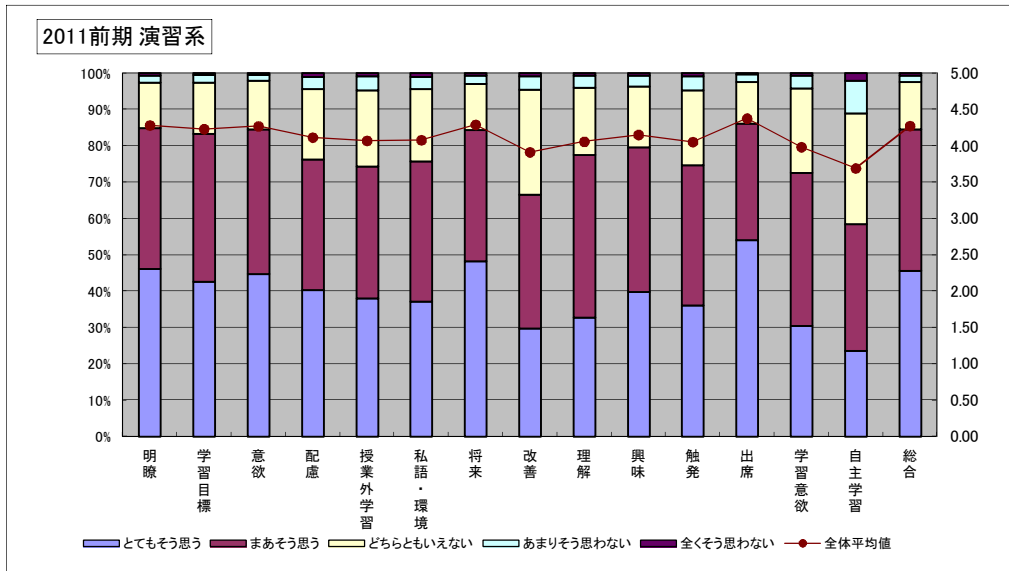

【語学】

| 全体回答分布 | | 明瞭 | 学習目標 | 意欲 | 配慮 | 授業外学習 | 私語・環境 | 将来 | 改善 | 理解 | 興味 | 触発 | 出席 | 学習意欲 | 自主学習 | 総合 |
|-----------|---|-------|-------|-------|-------|-------|-------|-------|-------|-------|-------|-------|-------|-------|-------|-------|
| とても思う | % | 46.50 | 39.31 | 43.85 | 36.23 | 33.27 | 38.12 | 37.63 | 24.66 | 25.52 | 30.67 | 25.31 | 51.24 | 24.53 | 15.60 | 42.94 |
| まあ思う | % | 37.36 | 39.21 | 40.89 | 37.73 | 37.04 | 38.39 | 39.97 | 35.27 | 44.65 | 38.96 | 35.37 | 32.23 | 42.30 | 30.28 | 37.84 |
| どちらともいえない | % | 12.13 | 17.16 | 12.54 | 20.70 | 23.58 | 19.14 | 17.68 | 33.54 | 22.29 | 22.62 | 28.61 | 13.19 | 26.33 | 35.34 | 14.83 |
| あまりそう思わない | % | 2.96 | 3.33 | 1.90 | 4.25 | 4.79 | 3.71 | 3.16 | 4.56 | 5.95 | 5.88 | 8.29 | 2.92 | 5.57 | 13.73 | 2.96 |
| 全くそう思わない | % | 1.05 | 0.99 | 0.82 | 1.09 | 1.33 | 0.65 | 1.56 | 1.97 | 1.60 | 1.87 | 2.41 | 0.41 | 1.26 | 5.06 | 1.43 |
| 全体平均値 | | 4.25 | 4.13 | 4.25 | 4.04 | 3.96 | 4.10 | 4.09 | 3.76 | 3.87 | 3.91 | 3.73 | 4.31 | 3.83 | 3.38 | 4.18 |
| 全体標準偏差 | | 0.93 | 0.94 | 0.90 | 0.96 | 0.97 | 0.94 | 0.95 | 0.97 | 0.96 | 0.98 | 1.00 | 0.92 | 0.95 | 1.03 | 0.94 |

【参考】10前期

| | | | | | | | | | | | | | | | | |
|--------|--|------|------|------|------|------|------|------|------|------|------|------|------|------|------|------|
| 全体平均値 | | 4.21 | 4.09 | 4.24 | 4.04 | 3.99 | 4.12 | 4.06 | 3.78 | 3.91 | 3.88 | 3.72 | 4.31 | 3.82 | 3.38 | 4.17 |
| 全体標準偏差 | | 0.97 | 0.97 | 0.93 | 0.98 | 0.99 | 0.96 | 0.98 | 0.99 | 0.97 | 1.00 | 1.02 | 0.94 | 0.96 | 1.04 | 0.96 |

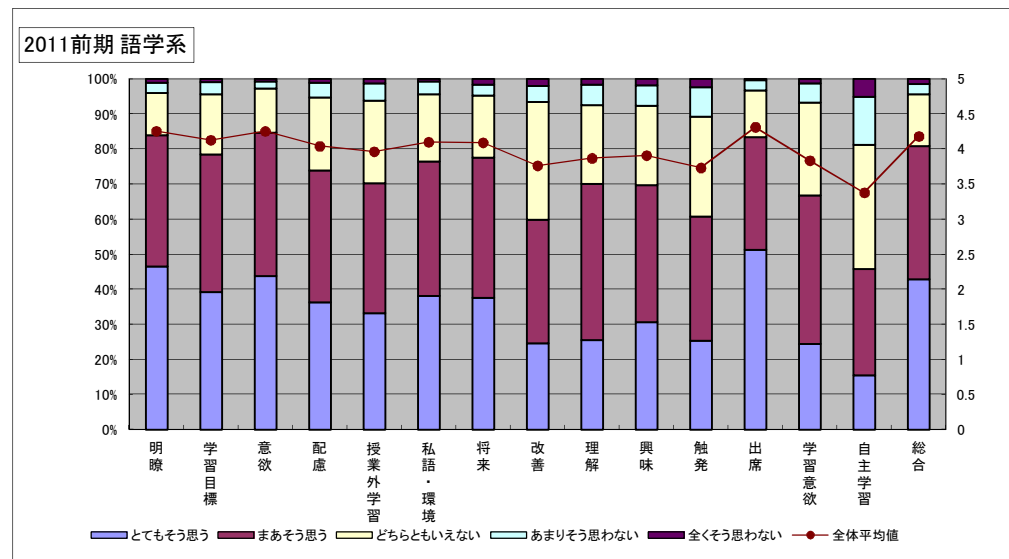

【実習・実技】

| 全体回答分布 | | 明瞭 | 学習目標 | 意欲 | 配慮 | 授業外学習 | 私語・環境 | 将来 | 改善 | 理解 | 興味 | 触発 | 出席 | 学習意欲 | 自主学習 | 総合 |
|-----------|---|-------|-------|-------|-------|-------|-------|-------|-------|-------|-------|-------|-------|-------|-------|-------|
| とても思う | % | 60.73 | 57.45 | 60.61 | 48.86 | 45.33 | 48.48 | 54.92 | 42.28 | 46.21 | 54.67 | 50.63 | 65.87 | 44.82 | 35.73 | 57.40 |
| まあ思う | % | 29.17 | 32.32 | 30.05 | 35.10 | 31.19 | 34.47 | 32.83 | 34.05 | 39.27 | 33.59 | 33.71 | 25.79 | 37.25 | 33.84 | 32.74 |
| どちらともいえない | % | 8.71 | 9.34 | 8.46 | 14.27 | 20.20 | 14.27 | 11.49 | 20.76 | 11.99 | 9.47 | 13.26 | 6.95 | 15.03 | 22.35 | 8.22 |
| あまりそう思わない | % | 1.14 | 0.51 | 0.76 | 1.39 | 2.27 | 2.40 | 0.51 | 2.28 | 2.02 | 1.64 | 1.77 | 1.14 | 2.53 | 6.69 | 1.01 |
| 全くそう思わない | % | 0.25 | 0.38 | 0.13 | 0.38 | 1.01 | 0.38 | 0.25 | 0.63 | 0.51 | 0.63 | 0.63 | 0.25 | 0.38 | 1.39 | 0.63 |
| 全体平均値 | | 4.49 | 4.46 | 4.50 | 4.31 | 4.18 | 4.28 | 4.42 | 4.15 | 4.29 | 4.40 | 4.32 | 4.56 | 4.24 | 3.96 | 4.45 |
| 全体標準偏差 | | 0.85 | 0.85 | 0.83 | 0.89 | 0.95 | 0.91 | 0.85 | 0.93 | 0.89 | 0.88 | 0.90 | 0.83 | 0.91 | 0.99 | 0.86 |

【参考】10前期

| | | | | | | | | | | | | | | | |
|--------|------|------|------|------|------|------|------|------|------|------|------|------|------|------|------|
| 全体平均値 | 4.46 | 4.44 | 4.44 | 4.22 | 4.13 | 4.24 | 4.37 | 4.07 | 4.27 | 4.40 | 4.31 | 4.51 | 4.23 | 3.97 | 4.46 |
| 全体標準偏差 | 0.84 | 0.86 | 0.86 | 0.91 | 0.94 | 0.92 | 0.89 | 0.93 | 0.89 | 0.89 | 0.92 | 0.88 | 0.91 | 0.99 | 0.85 |

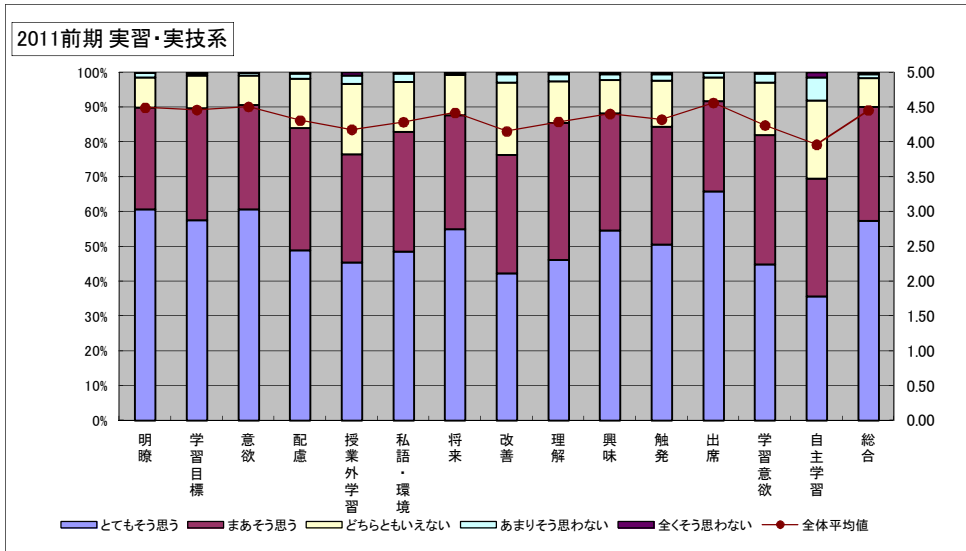

■学科別・授業形態別データ分布■

【日本語日本文学科(日本語日本文学コース)】

| 講義形態 | 2.6 | 2.8 | 3.0 | 3.1 | 3.2 | 3.3 | 3.4 | 3.5 | 3.6 | 3.7 | 3.8 | 3.9 | 4.0 | 4.1 | 4.2 | 4.3 | 4.4 | 4.5 | 4.6 | 4.7 | 4.8 | 4.9 | 5.0 | 総計 |
|------|--------|-----|-----|-----|-----|-----|-----|-----|-----|-----|-----|-----|-----|-----|-----|-----|-----|-----|-----|-----|-----|-----|-----|-----|
| 演習 | データの個数 | | | | | | | 1 | | | 3 | 1 | 3 | | 5 | 1 | | 3 | 2 | 1 | 2 | 1 | | 23 |
| | 平均 | | | | | | | 3.5 | | | 3.8 | 3.9 | 4.0 | | 4.2 | 4.3 | | 4.5 | 4.6 | 4.7 | 4.8 | 4.9 | | 4.3 |
| | 標準偏差 | | | | | | | 0 | | | 0 | 0 | 0 | | 0 | 0 | | 0 | 0 | 0 | 0 | 0 | | 0.4 |
| 講義 | データの個数 | | 1 | | | | 1 | | | | 2 | 3 | | | 1 | 1 | | 2 | | | | | | 11 |
| | 平均 | | 3.0 | | | | 3.4 | | | | 3.9 | 4.0 | | | 4.2 | 4.3 | | 4.6 | | | | | | 4.0 |
| | 標準偏差 | | 0 | | | | 0 | | | | 0 | 0 | | | 0 | 0 | | 0 | | | | | | 0.5 |

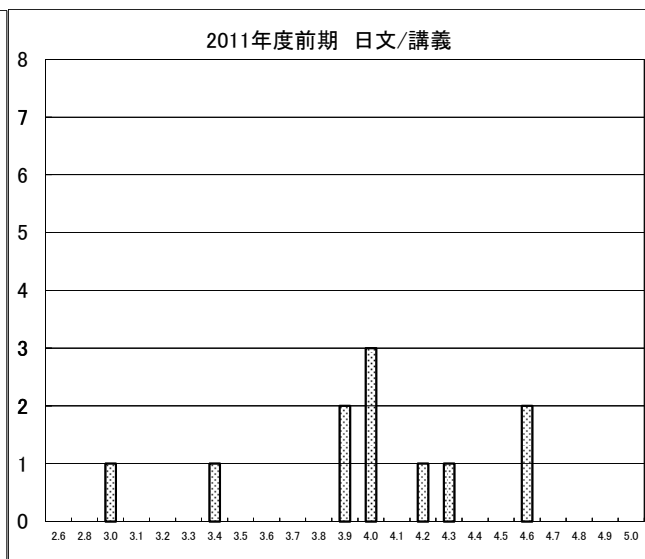
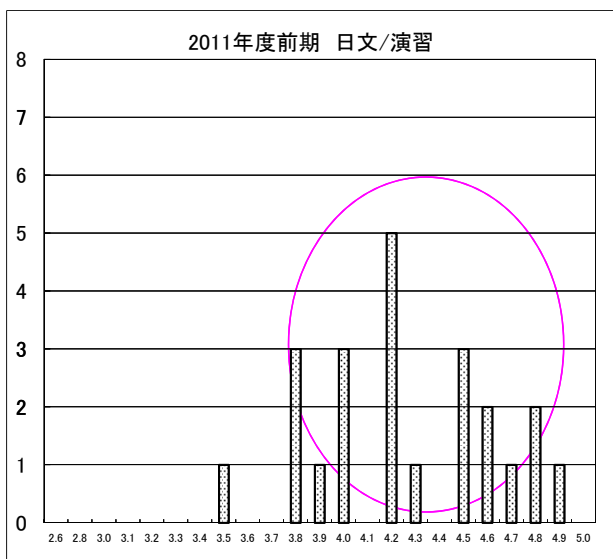

【日本語日本文学科(書道コース)】

| 講義形態 | 2.6 | 2.8 | 3.0 | 3.1 | 3.2 | 3.3 | 3.4 | 3.5 | 3.6 | 3.7 | 3.8 | 3.9 | 4.0 | 4.1 | 4.2 | 4.3 | 4.4 | 4.5 | 4.6 | 4.7 | 4.8 | 4.9 | 5.0 | 総計 |
|------|--------|-----|-----|-----|-----|-----|-----|-----|-----|-----|-----|-----|-----|-----|-----|-----|-----|-----|-----|-----|-----|-----|-----|-----|
| 演習 | データの個数 | | | | | | | | | | | | | | | | 1 | 1 | 2 | 2 | 1 | 5 | 3 | 15 |
| | 平均 | | | | | | | | | | | | | | | | 4.4 | 4.5 | 4.6 | 4.7 | 4.8 | 4.9 | 5.0 | 4.8 |
| | 標準偏差 | | | | | | | | | | | | | | | | 0 | 0 | 0 | 0 | 0 | 0 | 0 | 0 |
| 講義 | データの個数 | | | | | | | 1 | | | | | | | | | | 1 | | | | | | 2 |
| | 平均 | | | | | | | 3.5 | | | | | | | | | | 4.6 | | | | | | 4.1 |
| | 標準偏差 | | | | | | | 0 | | | | | | | | | | 0 | | | | | | 0.5 |

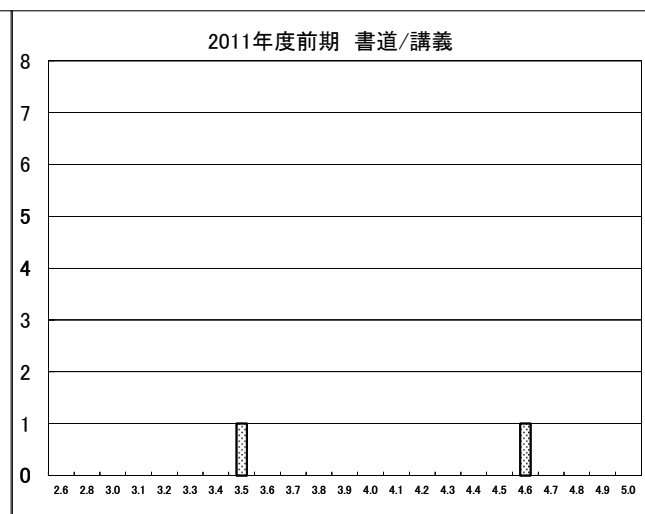
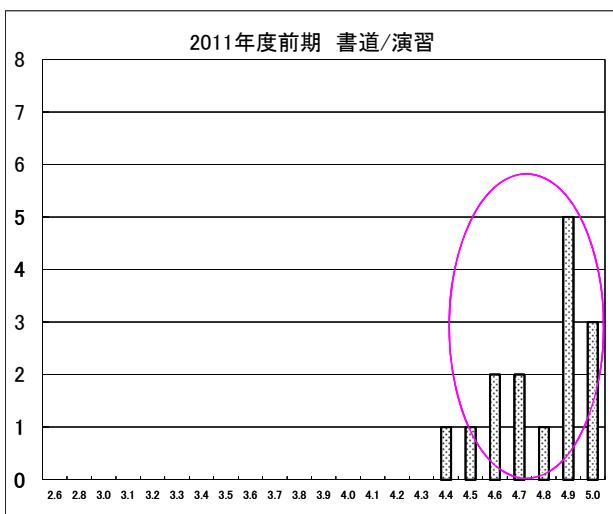

【歴史学科】

| 講義形態 | | 2.6 | 2.8 | 3.0 | 3.1 | 3.2 | 3.3 | 3.4 | 3.5 | 3.6 | 3.7 | 3.8 | 3.9 | 4.0 | 4.1 | 4.2 | 4.3 | 4.4 | 4.5 | 4.6 | 4.7 | 4.8 | 4.9 | 5.0 | 総計 | |
|------|--------|-----|-----|-----|-----|-----|-----|-----|-----|-----|-----|-----|-----|-----|-----|-----|-----|-----|-----|-----|-----|-----|-----|-----|-----|-----|
| 演習 | データの個数 | | | | | | | | | | | | 1 | 2 | 4 | 3 | 6 | 7 | 7 | 6 | 3 | 6 | 1 | | 46 | |
| | 平均 | | | | | | | | | | | | 3.9 | 4.0 | 4.1 | 4.2 | 4.3 | 4.4 | 4.5 | 4.6 | 4.7 | 4.8 | 4.9 | | 4.4 | |
| | 標準偏差 | | | | | | | | | | | | 0 | 0 | 0 | 0 | 0 | 0 | 0 | 0 | 0 | 0 | 0 | 0 | | 0.2 |
| 講義 | データの個数 | | | | | 1 | | | 1 | | 1 | | | 4 | 1 | 2 | 3 | | 1 | | | | | | | 14 |
| | 平均 | | | | | 3.2 | | | 3.5 | | 3.7 | | | 4.0 | | 4.2 | 4.3 | 4.4 | | 4.6 | | | | | | 4.1 |
| | 標準偏差 | | | | | 0 | | | 0 | | 0 | | | 0 | | 0 | 0 | 0 | | 0 | | | | | | 0.4 |

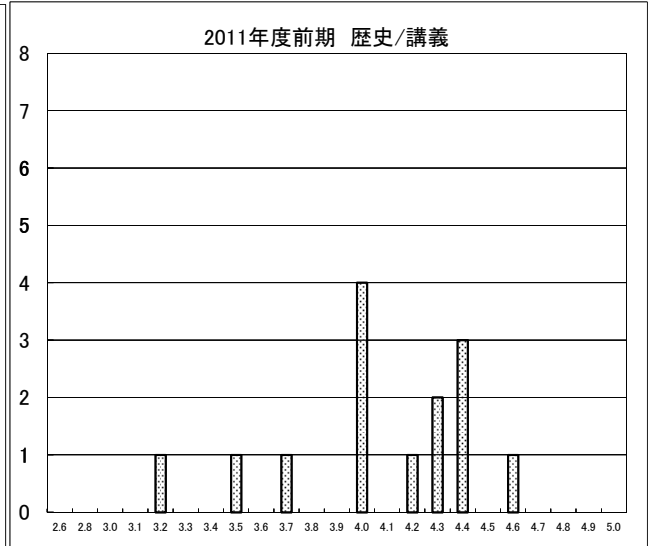
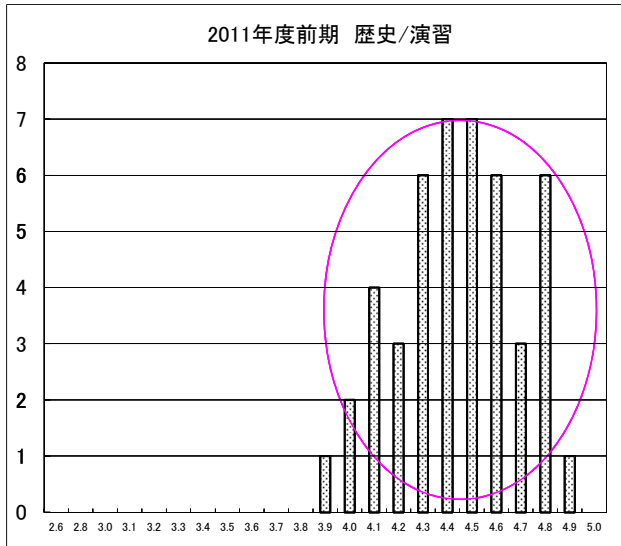

【文化財学科】

| 講義形態 | | 2.6 | 2.8 | 3.0 | 3.1 | 3.2 | 3.3 | 3.4 | 3.5 | 3.6 | 3.7 | 3.8 | 3.9 | 4.0 | 4.1 | 4.2 | 4.3 | 4.4 | 4.5 | 4.6 | 4.7 | 4.8 | 4.9 | 5.0 | 総計 | |
|------|--------|-----|-----|-----|-----|-----|-----|-----|-----|-----|-----|-----|-----|-----|-----|-----|-----|-----|-----|-----|-----|-----|-----|-----|----|-----|
| 演習 | データの個数 | | | | | | | | | | | | | | 1 | 1 | | 2 | | | 2 | 4 | 1 | | | 12 |
| | 平均 | | | | | | | | | | | | 3.8 | | 4.1 | 4.2 | | 4.4 | | | 4.7 | 4.8 | 4.9 | | | 4.5 |
| | 標準偏差 | | | | | | | | | | | | 0 | | 0 | 0 | | 0 | | | 0 | 0 | 0 | | | 0.3 |
| 講義 | データの個数 | | | | | | | | 1 | | 4 | 1 | 1 | 2 | 2 | 2 | 1 | | | | | | | | | 14 |
| | 平均 | | | | | | | | 3.5 | | 3.7 | 3.8 | 3.9 | 4.0 | 4.1 | 4.2 | 4.3 | | | | | | | | | 3.9 |
| | 標準偏差 | | | | | | | | 0 | | 0 | 0 | 0 | 0 | 0 | 0 | 0 | | | | | | | | | 0.2 |

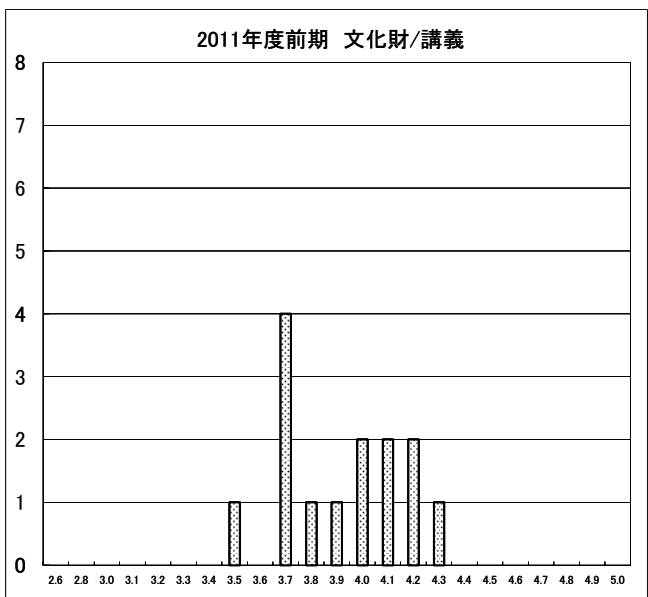
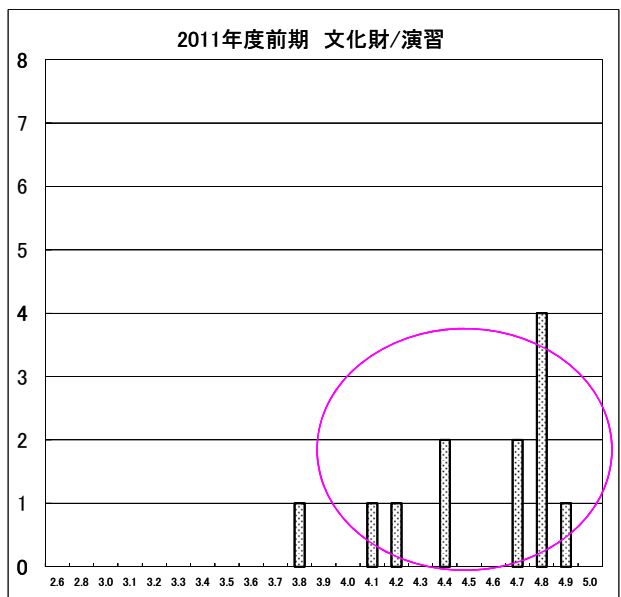

【児童教育学科】

| 講義形態 | | 2.6 | 2.8 | 3.0 | 3.1 | 3.2 | 3.3 | 3.4 | 3.5 | 3.6 | 3.7 | 3.8 | 3.9 | 4.0 | 4.1 | 4.2 | 4.3 | 4.4 | 4.5 | 4.6 | 4.7 | 4.8 | 4.9 | 5.0 | 総計 |
|------|--------|-----|-----|-----|-----|-----|-----|-----|-----|-----|-----|-----|-----|-----|-----|-----|-----|-----|-----|-----|-----|-----|-----|-----|-----|
| 演習 | データの個数 | | 1 | | | | | 3 | 1 | 1 | 2 | 1 | 2 | 1 | 3 | 3 | 5 | 13 | 6 | 5 | 7 | 4 | 3 | 2 | 63 |
| | 平均 | | 2.8 | | | | | 3.4 | 3.5 | 3.6 | 3.7 | 3.8 | 3.9 | 4.0 | 4.1 | 4.2 | 4.3 | 4.4 | 4.5 | 4.6 | 4.7 | 4.8 | 4.9 | 5.0 | 4.3 |
| | 標準偏差 | | 0 | | | | | 0 | 0 | 0 | 0 | 0 | 0 | 0 | 0 | 0 | 0 | 0 | 0 | 0 | 0 | 0 | 0 | 0 | 0.4 |
| 講義 | データの個数 | | | | 1 | 1 | 1 | 1 | | 1 | 2 | 1 | 2 | 3 | 2 | 5 | 2 | | 1 | 2 | 3 | | | | 28 |
| | 平均 | | | | 3.1 | 3.2 | 3.3 | 3.4 | | 3.6 | 3.7 | 3.8 | 3.9 | 4.0 | 4.1 | 4.2 | 4.3 | | 4.5 | 4.6 | 4.7 | | | | 4.0 |
| | 標準偏差 | | | | 0 | 0 | 0 | 0 | | 0 | 0 | 0 | 0 | 0 | 0 | 0 | 0 | | 0 | 0 | 0 | | | | 0.4 |

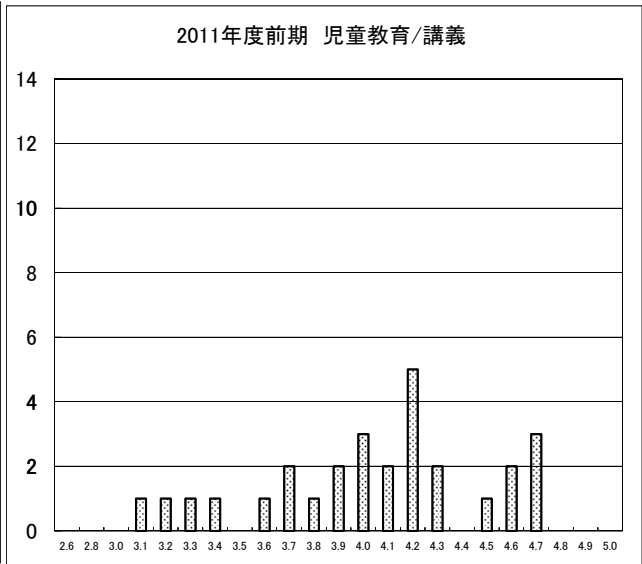
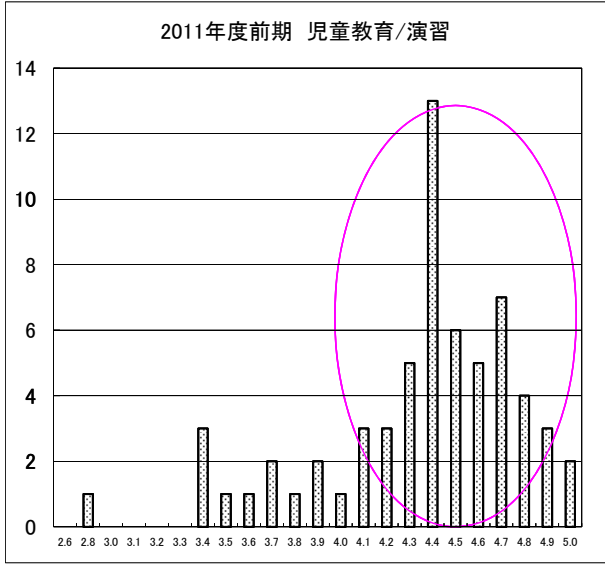

【英語コミュニケーション学科】

| 講義形態 | | 2.6 | 2.8 | 3.0 | 3.1 | 3.2 | 3.3 | 3.4 | 3.5 | 3.6 | 3.7 | 3.8 | 3.9 | 4.0 | 4.1 | 4.2 | 4.3 | 4.4 | 4.5 | 4.6 | 4.7 | 4.8 | 4.9 | 5.0 | 総計 |
|------|--------|-----|-----|-----|-----|-----|-----|-----|-----|-----|-----|-----|-----|-----|-----|-----|-----|-----|-----|-----|-----|-----|-----|-----|-----|
| 演習 | データの個数 | | | | | 1 | 1 | | | | 1 | 1 | 2 | 1 | 5 | 3 | 2 | 4 | 3 | 1 | 4 | 2 | | | 31 |
| | 平均 | | | | | 3.2 | 3.3 | | | | 3.7 | 3.8 | 3.9 | 4.0 | 4.1 | 4.2 | 4.3 | 4.4 | 4.5 | 4.6 | 4.7 | 4.8 | | | 4.2 |
| | 標準偏差 | | | | | 0 | 0 | | | | 0 | 0 | 0 | 0 | 0 | 0 | 0 | 0 | 0 | 0 | 0 | 0 | 0 | 0 | 0.4 |
| 講義 | データの個数 | | | | | | | | | 1 | 2 | 1 | | 1 | | | | 1 | 3 | 1 | 1 | | | | 11 |
| | 平均 | | | | | | | | | 3.6 | 3.7 | 3.8 | | 4.0 | | | | 4.4 | 4.5 | 4.6 | 4.7 | | | | 4.2 |
| | 標準偏差 | | | | | | | | | 0 | 0 | 0 | | 0 | | | | 0 | 0 | 0 | 0 | | | | 0.4 |

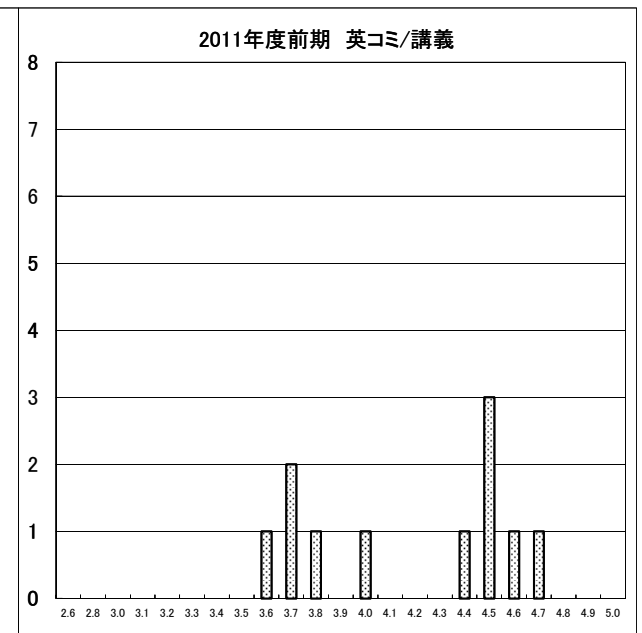
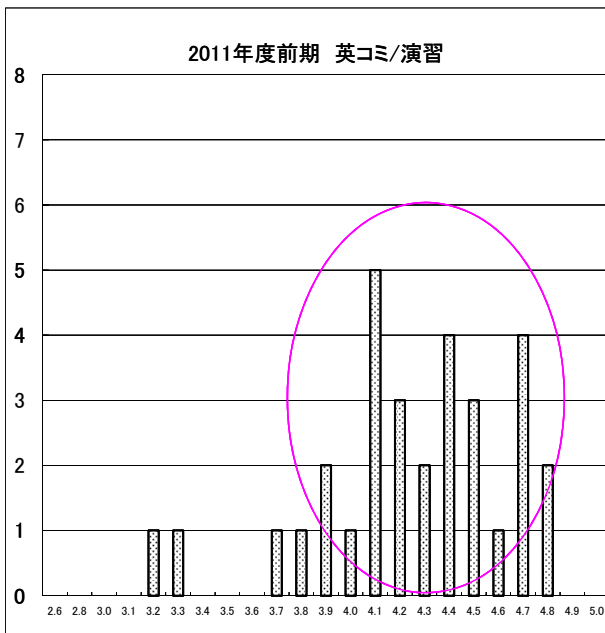

【現代マネジメント学科(現代マネジメントコース)】

| 講義形態 | 2.6 | 2.8 | 3.0 | 3.1 | 3.2 | 3.3 | 3.4 | 3.5 | 3.6 | 3.7 | 3.8 | 3.9 | 4.0 | 4.1 | 4.2 | 4.3 | 4.4 | 4.5 | 4.6 | 4.7 | 4.8 | 4.9 | 5.0 | 総計 |
|------|--------|-----|-----|-----|-----|-----|-----|-----|-----|-----|-----|-----|-----|-----|-----|-----|-----|-----|-----|-----|-----|-----|-----|-----|
| 演習 | データの個数 | | | | | 1 | | 1 | | 1 | 1 | 3 | 1 | | 5 | 5 | | 2 | 1 | 1 | 1 | 1 | 1 | 25 |
| | 平均 | | | | | 3.3 | | 3.5 | | 3.7 | 3.8 | 3.9 | 4.0 | | 4.2 | 4.3 | | 4.5 | 4.6 | 4.7 | 4.8 | 4.9 | 5.0 | 4.2 |
| | 標準偏差 | | | | | 0 | | 0 | | 0 | 0 | 0 | 0 | | 0 | 0 | | 0 | 0 | 0 | 0 | 0 | 0 | 0.4 |
| 講義 | データの個数 | 2 | | 1 | | | | | 1 | 1 | 1 | | 1 | 3 | 1 | 3 | 1 | | 1 | | | | | 16 |
| | 平均 | 2.6 | | 3.0 | | | | | 3.5 | 3.6 | 3.7 | | 3.9 | 4.0 | 4.1 | 4.2 | 4.3 | | 4.5 | | | | | 3.8 |
| | 標準偏差 | 0 | | 0 | | | | | 0 | 0 | 0 | | 0 | 0 | 0 | 0 | 0 | | 0 | | | | | 0.6 |

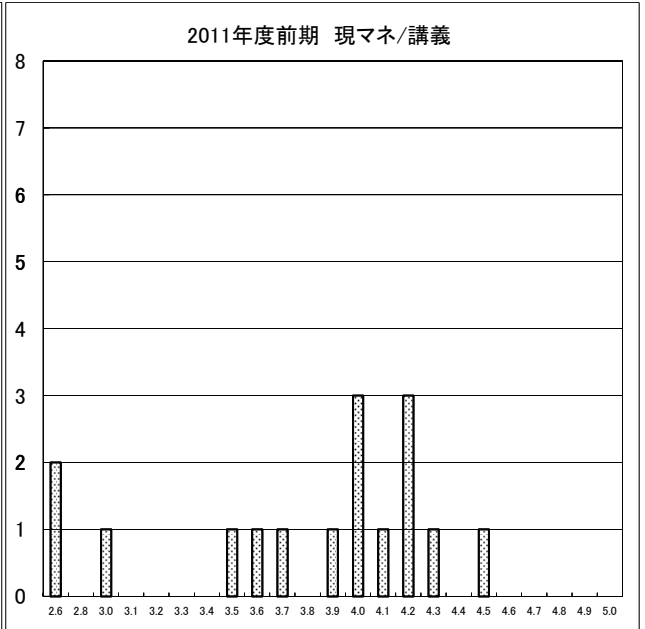
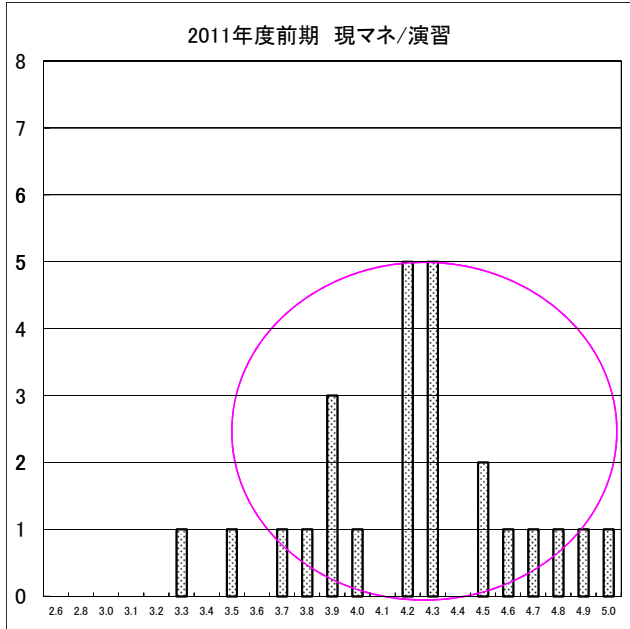

【現代マネジメント学科(救急救命コース)】

| 講義形態 | 2.6 | 2.8 | 3.0 | 3.1 | 3.2 | 3.3 | 3.4 | 3.5 | 3.6 | 3.7 | 3.8 | 3.9 | 4.0 | 4.1 | 4.2 | 4.3 | 4.4 | 4.5 | 4.6 | 4.7 | 4.8 | 4.9 | 5.0 | 総計 |
|------|--------|-----|-----|-----|-----|-----|-----|-----|-----|-----|-----|-----|-----|-----|-----|-----|-----|-----|-----|-----|-----|-----|-----|-----|
| 演習 | データの個数 | | | | | | | | | | | | 1 | 1 | 1 | | 1 | 1 | | 3 | 1 | | | 9 |
| | 平均 | | | | | | | | | | | | 4.0 | 4.1 | 4.2 | | 4.4 | 4.5 | | 4.7 | 4.8 | | | 4.5 |
| | 標準偏差 | | | | | | | | | | | | 0 | 0 | 0 | | 0 | 0 | | 0 | 0 | | | 0.3 |
| 講義 | データの個数 | | | | | | | | | | | | | 1 | | 1 | 1 | | 1 | | 1 | | | 5 |
| | 平均 | | | | | | | | | | | | | 4.1 | | 4.3 | 4.4 | | 4.6 | | 4.8 | | | 4.4 |
| | 標準偏差 | | | | | | | | | | | | | 0 | | 0 | 0 | | 0 | | 0 | | | 0.2 |

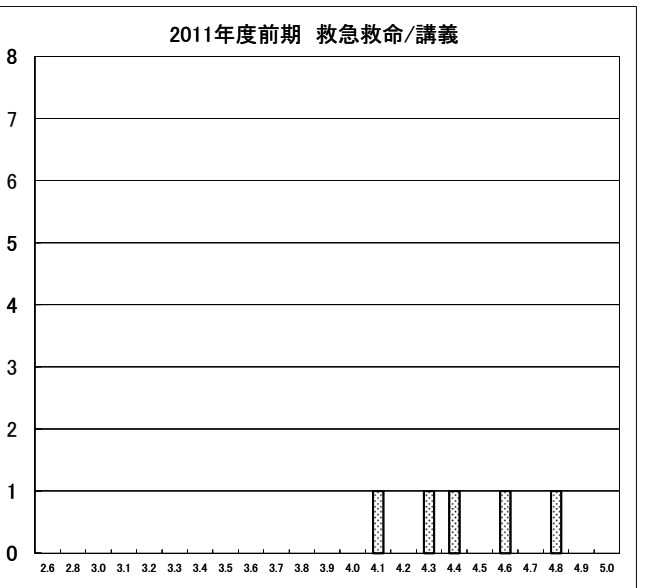
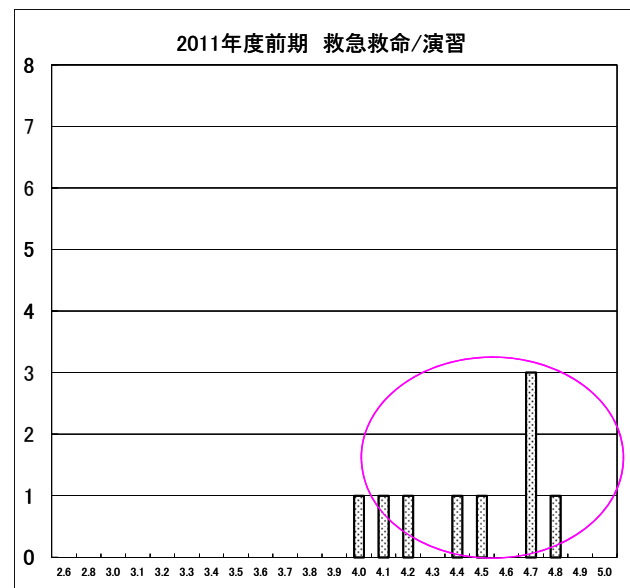

【都市環境デザイン学科】

| 講義形態 | | 2.6 | 2.8 | 3.0 | 3.1 | 3.2 | 3.3 | 3.4 | 3.5 | 3.6 | 3.7 | 3.8 | 3.9 | 4.0 | 4.1 | 4.2 | 4.3 | 4.4 | 4.5 | 4.6 | 4.7 | 4.8 | 4.9 | 5.0 | 総計 |
|------|--------|-----|-----|-----|-----|-----|-----|-----|-----|-----|-----|-----|-----|-----|-----|-----|-----|-----|-----|-----|-----|-----|-----|-----|-----|
| 演習 | データの個数 | | | | | | | 1 | 1 | 2 | | | 2 | 3 | 5 | 4 | 8 | 2 | 5 | 2 | 5 | | | 2 | 42 |
| | 平均 | | | | | | | 3.4 | 3.5 | 3.6 | | | 3.9 | 4.0 | 4.1 | 4.2 | 4.3 | 4.4 | 4.5 | 4.6 | 4.7 | | | 5.0 | 4.3 |
| | 標準偏差 | | | | | | | 0 | 0 | 0 | | | 0 | 0 | 0 | 0 | 0 | 0 | 0 | 0 | 0 | 0 | | | 0 |
| 講義 | データの個数 | 1 | | | | | | | | 1 | 2 | 1 | 3 | 4 | 2 | | 1 | 2 | | | | | | | 17 |
| | 平均 | 2.8 | | | | | | | | 3.5 | 3.6 | 3.7 | 3.8 | 3.9 | 4.0 | | 4.2 | 4.3 | | | | | | | 3.8 |
| | 標準偏差 | 0 | | | | | | | | 0 | 0 | 0 | 0 | 0 | 0 | | 0 | 0 | | | | | | | 0.3 |

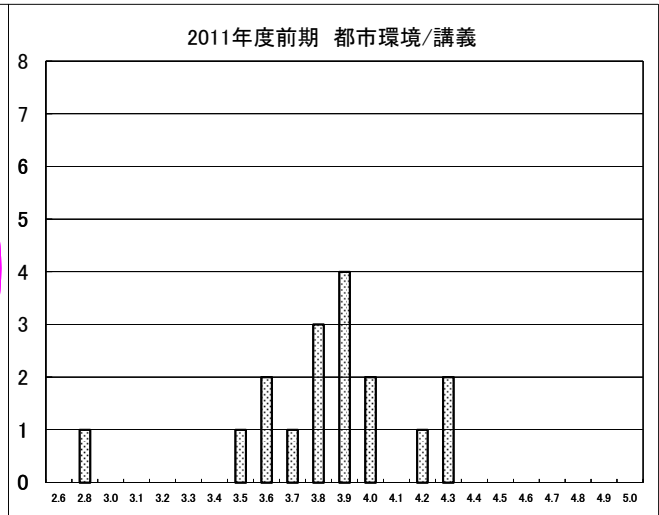
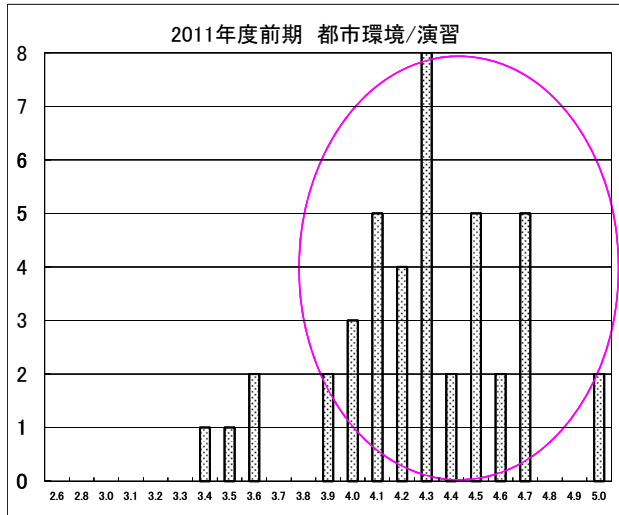

【看護学科】

| 講義形態 | | 2.6 | 2.8 | 3.0 | 3.1 | 3.2 | 3.3 | 3.4 | 3.5 | 3.6 | 3.7 | 3.8 | 3.9 | 4.0 | 4.1 | 4.2 | 4.3 | 4.4 | 4.5 | 4.6 | 4.7 | 4.8 | 4.9 | 5.0 | 総計 |
|------|--------|-----|-----|-----|-----|-----|-----|-----|-----|-----|-----|-----|-----|-----|-----|-----|-----|-----|-----|-----|-----|-----|-----|-----|-----|
| 演習 | データの個数 | | | | | | | | | | | 1 | 1 | | 1 | | 5 | 2 | 4 | 3 | 4 | 3 | 1 | | 25 |
| | 平均 | | | | | | | | | | | 3.8 | 3.9 | | 4.1 | | 4.3 | 4.4 | 4.5 | 4.6 | 4.7 | 4.8 | 4.9 | | 4.5 |
| | 標準偏差 | | | | | | | | | | | 0 | 0 | | 0 | | 0 | 0 | 0 | 0 | 0 | 0 | 0 | 0 | |
| 講義 | データの個数 | 1 | | | | | | | | 1 | | | | 1 | 1 | | 1 | 1 | 4 | 4 | 1 | 2 | | | 17 |
| | 平均 | 2.6 | | | | | | | | 3.6 | | | | 4.0 | 4.1 | | 4.3 | 4.4 | 4.5 | 4.6 | 4.7 | 4.8 | | | 4.3 |
| | 標準偏差 | 0 | | | | | | | | 0 | | | | 0 | 0 | | 0 | 0 | 0 | 0 | 0 | 0 | 0 | | 0.5 |

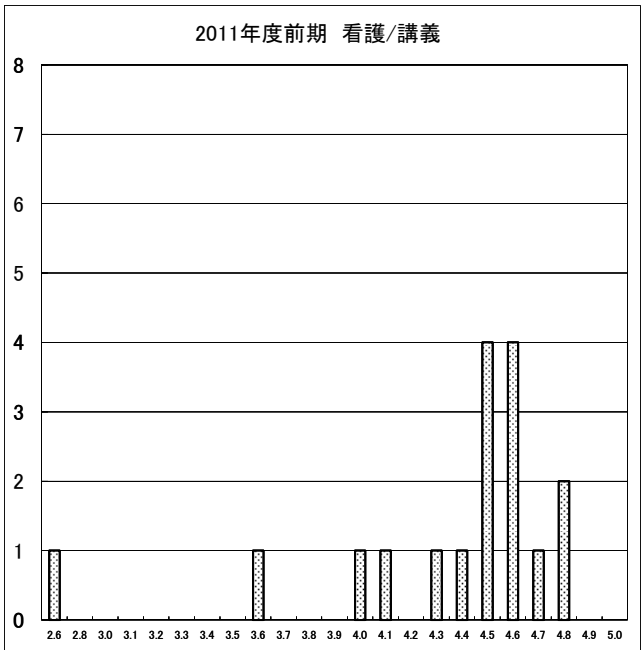
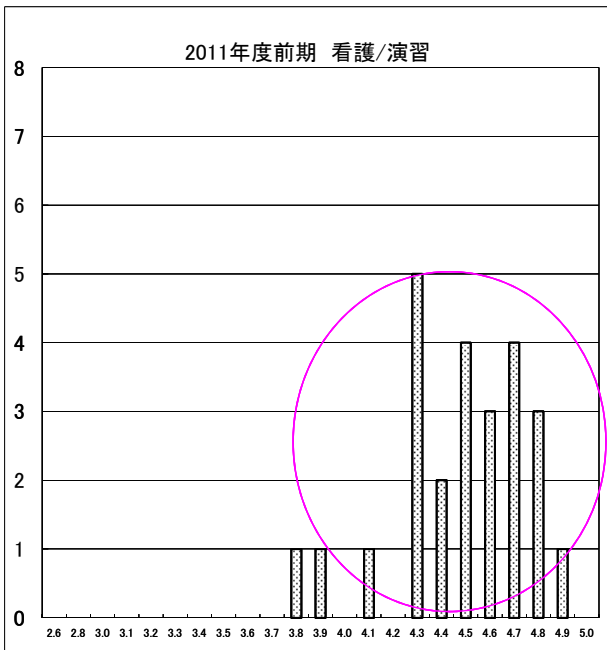

■外部委託科目集計結果■

【ベーシックスキル英語】

[ECCと本学教員の比較] 11前期

| | 明瞭 | 学習目標 | 意欲 | 配慮 | 授業外学習 | 私語・環境 | 将来 | 改善 | 理解 | 興味 | 触発 | 出席 | 学習意欲 | 自主学習 | 総合 |
|-----|--------|--------|--------|--------|--------|--------|--------|--------|--------|--------|--------|--------|--------|--------|--------|
| ECC | 4.46 | 4.43 | 4.43 | 4.20 | 4.25 | 4.12 | 4.43 | 3.94 | 4.01 | 4.02 | 3.91 | 4.32 | 3.80 | 3.54 | 4.35 |
| 教員 | 4.12 | 3.95 | 4.13 | 3.94 | 3.85 | 4.02 | 3.94 | 3.65 | 3.76 | 3.76 | 3.57 | 4.29 | 3.77 | 3.29 | 4.05 |
| 差 | ▲ 0.34 | ▲ 0.48 | ▲ 0.30 | ▲ 0.26 | ▲ 0.40 | ▲ 0.10 | ▲ 0.49 | ▲ 0.29 | ▲ 0.25 | ▲ 0.26 | ▲ 0.34 | ▲ 0.03 | ▲ 0.03 | ▲ 0.25 | ▲ 0.30 |

[3年間の傾向]

| | 明瞭 | 学習目標 | 意欲 | 配慮 | 授業外学習 | 私語・環境 | 将来 | 改善 | 理解 | 興味 | 触発 | 出席 | 学習意欲 | 自主学習 | 総合 |
|-----------|------|------|------|------|-------|-------|------|------|------|------|------|------|------|------|------|
| 11前期(ECC) | 4.46 | 4.43 | 4.43 | 4.20 | 4.25 | 4.12 | 4.43 | 3.94 | 4.01 | 4.02 | 3.91 | 4.32 | 3.80 | 3.54 | 4.35 |
| 10前期(ECC) | 4.47 | 4.44 | 4.31 | 4.13 | 4.14 | 4.07 | 4.32 | 3.79 | 4.03 | 3.93 | 3.77 | 4.41 | 3.79 | 3.33 | 4.24 |
| 09前期(ECC) | 4.36 | 4.34 | 4.29 | 4.21 | 4.20 | 4.04 | 4.25 | 3.92 | 4.00 | 3.96 | 3.84 | 4.20 | 3.79 | 3.42 | 4.23 |

【ベーシックスキル情報】

[ワークアカデミーと本学教員の比較] 11前期

| | 明瞭 | 学習目標 | 意欲 | 配慮 | 授業外学習 | 私語・環境 | 将来 | 理解 | 理解 | 興味 | 触発 | 出席 | 学習意欲 | 自主学習 | 総合 |
|----------|--------|--------|--------|--------|--------|--------|--------|--------|--------|--------|--------|--------|--------|--------|--------|
| ワークアカデミー | 4.23 | 4.20 | 4.21 | 3.83 | 3.91 | 3.91 | 4.40 | 3.83 | 4.05 | 3.97 | 3.76 | 4.50 | 4.01 | 3.61 | 4.16 |
| 教員 | 4.03 | 4.02 | 4.12 | 3.77 | 3.86 | 3.86 | 3.99 | 3.60 | 3.66 | 3.84 | 3.71 | 4.23 | 3.49 | 3.00 | 3.99 |
| 差 | ▲ 0.20 | ▲ 0.18 | ▲ 0.09 | ▲ 0.06 | ▲ 0.05 | ▲ 0.05 | ▲ 0.41 | ▲ 0.23 | ▲ 0.39 | ▲ 0.13 | ▲ 0.05 | ▲ 0.27 | ▲ 0.52 | ▲ 0.61 | ▲ 0.17 |

[3年間の傾向]

| | 明瞭 | 学習目標 | 意欲 | 配慮 | 授業外学習 | 私語・環境 | 将来 | 理解 | 理解 | 興味 | 触発 | 出席 | 学習意欲 | 自主学習 | 総合 |
|----------------|------|------|------|------|-------|-------|------|------|------|------|------|------|------|------|------|
| 11前期(ワークアカデミー) | 4.23 | 4.20 | 4.21 | 3.83 | 3.91 | 3.91 | 4.40 | 3.83 | 4.05 | 3.97 | 3.76 | 4.50 | 4.01 | 3.61 | 4.16 |
| 10前期(ワークアカデミー) | 4.29 | 4.20 | 4.21 | 3.68 | 3.68 | 4.01 | 4.37 | 3.81 | 3.95 | 3.86 | 3.71 | 4.45 | 3.95 | 3.53 | 4.14 |
| 09前期(ワークアカデミー) | 4.38 | 4.21 | 4.23 | 3.62 | 3.67 | 4.12 | 4.36 | 3.69 | 4.02 | 3.81 | 3.51 | 4.49 | 3.89 | 3.37 | 4.07 |

[富士通FOMと本学教員の比較] 11前期

| | 明瞭 | 学習目標 | 意欲 | 配慮 | 授業外学習 | 私語・環境 | 将来 | 理解 | 理解 | 興味 | 触発 | 出席 | 学習意欲 | 自主学習 | 総合 |
|--------|--------|--------|--------|--------|--------|--------|--------|--------|--------|--------|--------|--------|--------|--------|--------|
| 富士通FOM | 4.58 | 4.52 | 4.53 | 4.12 | 4.06 | 4.30 | 4.53 | 4.09 | 4.18 | 4.26 | 4.02 | 4.27 | 4.12 | 3.85 | 4.50 |
| 教員 | 4.03 | 4.02 | 4.12 | 3.77 | 3.86 | 3.86 | 3.99 | 3.60 | 3.66 | 3.84 | 3.71 | 4.23 | 3.49 | 3.00 | 3.99 |
| 差 | ▲ 0.55 | ▲ 0.50 | ▲ 0.41 | ▲ 0.35 | ▲ 0.20 | ▲ 0.44 | ▲ 0.54 | ▲ 0.49 | ▲ 0.52 | ▲ 0.42 | ▲ 0.31 | ▲ 0.04 | ▲ 0.63 | ▲ 0.85 | ▲ 0.51 |

[3年間の傾向]

| | 明瞭 | 学習目標 | 意欲 | 配慮 | 授業外学習 | 私語・環境 | 将来 | 理解 | 理解 | 興味 | 触発 | 出席 | 学習意欲 | 自主学習 | 総合 |
|--------------|------|------|------|------|-------|-------|------|------|------|------|------|------|------|------|------|
| 11前期(富士通FOM) | 4.58 | 4.52 | 4.53 | 4.12 | 4.06 | 4.30 | 4.53 | 4.09 | 4.18 | 4.26 | 4.02 | 4.27 | 4.12 | 3.85 | 4.50 |
| 10前期(富士通FOM) | 4.34 | 4.30 | 4.30 | 3.90 | 3.83 | 4.20 | 4.41 | 3.94 | 4.03 | 4.06 | 3.81 | 4.10 | 3.79 | 3.61 | 4.26 |
| 09前期(富士通FOM) | 4.49 | 4.51 | 4.43 | 3.96 | 4.07 | 4.31 | 4.57 | 3.81 | 4.02 | 3.99 | 3.76 | 4.21 | 3.71 | 3.37 | 4.23 |

■「総合」項目と各項目との相関係数■

【講義】

| | 明瞭 | 学習目標 | 意欲 | 配慮 | 授業外学習 | 私語・環境 | 将来 | 改善 | 理解 | 興味 | 触発 | 出席 | 学習意欲 | 自主学習 |
|------|------|------|------|------|-------|-------|------|------|------|------|------|------|------|------|
| 11前期 | 0.90 | 0.89 | 0.89 | 0.81 | 0.80 | 0.67 | 0.86 | 0.87 | 0.89 | 0.85 | 0.88 | 0.60 | 0.73 | 0.63 |
| 10前期 | 0.75 | 0.74 | 0.71 | 0.67 | 0.61 | 0.59 | 0.74 | 0.72 | 0.67 | 0.73 | 0.74 | 0.47 | 0.67 | 0.59 |
| 09前期 | 0.83 | 0.81 | 0.76 | 0.68 | 0.61 | 0.63 | 0.77 | 0.75 | 0.78 | 0.86 | 0.84 | 0.52 | 0.74 | 0.66 |

【演習】

| | 明瞭 | 学習目標 | 意欲 | 配慮 | 授業外学習 | 私語・環境 | 将来 | 改善 | 理解 | 興味 | 触発 | 出席 | 学習意欲 | 自主学習 |
|------|------|------|------|------|-------|-------|------|------|------|------|------|------|------|------|
| 11前期 | 0.84 | 0.85 | 0.82 | 0.82 | 0.79 | 0.72 | 0.80 | 0.78 | 0.82 | 0.88 | 0.85 | 0.52 | 0.74 | 0.66 |
| 10前期 | 0.67 | 0.69 | 0.77 | 0.71 | 0.55 | 0.58 | 0.66 | 0.66 | 0.70 | 0.71 | 0.73 | 0.56 | 0.72 | 0.59 |
| 09前期 | 0.65 | 0.61 | 0.70 | 0.49 | 0.59 | 0.53 | 0.73 | 0.74 | 0.70 | 0.70 | 0.62 | 0.57 | 0.81 | 0.71 |

【語学】

| | 明瞭 | 学習目標 | 意欲 | 配慮 | 授業外学習 | 私語・環境 | 将来 | 改善 | 理解 | 興味 | 触発 | 出席 | 学習意欲 | 自主学習 |
|------|------|------|------|------|-------|-------|------|------|------|------|------|------|------|------|
| 11前期 | 0.82 | 0.81 | 0.91 | 0.83 | 0.73 | 0.46 | 0.82 | 0.79 | 0.81 | 0.88 | 0.86 | 0.42 | 0.73 | 0.60 |
| 10前期 | 0.85 | 0.85 | 0.89 | 0.81 | 0.79 | 0.62 | 0.88 | 0.88 | 0.83 | 0.89 | 0.83 | 0.53 | 0.83 | 0.55 |
| 09前期 | 0.86 | 0.85 | 0.93 | 0.84 | 0.70 | 0.60 | 0.88 | 0.87 | 0.86 | 0.93 | 0.89 | 0.34 | 0.81 | 0.66 |

【実習・実技】

| | 明瞭 | 学習目標 | 意欲 | 配慮 | 授業外学習 | 私語・環境 | 将来 | 改善 | 理解 | 興味 | 触発 | 出席 | 学習意欲 | 自主学習 |
|------|------|------|------|------|-------|-------|------|------|------|------|------|------|------|------|
| 11前期 | 0.89 | 0.90 | 0.89 | 0.86 | 0.86 | 0.86 | 0.85 | 0.92 | 0.94 | 0.96 | 0.93 | 0.84 | 0.86 | 0.76 |
| 10前期 | 0.85 | 0.90 | 0.93 | 0.79 | 0.73 | 0.86 | 0.87 | 0.76 | 0.94 | 0.91 | 0.87 | 0.60 | 0.74 | 0.69 |
| 09前期 | 0.68 | 0.77 | 0.74 | 0.72 | 0.73 | 0.71 | 0.73 | 0.61 | 0.82 | 0.93 | 0.93 | 0.26 | 0.66 | 0.61 |

■科目・学科・学部別集計■

| 科目分類度数 度数 | 期 | 明瞭 | 学習目 標 | 意欲 | 配慮 | 授業外 学習 | 私語・ 環境 | 将来 | 改善 | 理解 | 興味 | 触発 | 出席 | 学習意 欲 | 自主学 習 | 総合 |
|-----------------|------|--------|----------|--------|--------|-----------|-----------|--------|--------|--------|--------|--------|--------|----------|----------|--------|
| 自由学修領域 | 11前期 | 3.97 | 3.83 | 4.05 | 3.49 | 3.58 | 3.73 | 3.74 | 3.55 | 3.75 | 3.81 | 3.73 | 4.19 | 3.64 | 3.23 | 3.88 |
| | 10前期 | (4.09) | (3.96) | (4.11) | (3.61) | (3.62) | (3.90) | (3.94) | (3.62) | (3.80) | (3.93) | (3.84) | (4.26) | (3.68) | (3.32) | (4.01) |
| | 差 | ▲ 0.12 | ▲ 0.13 | ▲ 0.06 | ▲ 0.12 | ▲ 0.04 | ▲ 0.17 | ▲ 0.20 | ▲ 0.07 | ▲ 0.05 | ▲ 0.12 | ▲ 0.11 | ▲ 0.07 | ▲ 0.04 | ▲ 0.09 | ▲ 0.13 |
| ベーシックスキル(英語) | 11前期 | 4.18 | 4.04 | 4.19 | 3.99 | 3.93 | 4.04 | 4.04 | 3.71 | 3.81 | 3.81 | 3.64 | 4.29 | 3.78 | 3.34 | 4.11 |
| | 10前期 | (4.13) | (3.99) | (4.18) | (3.96) | (3.91) | (4.08) | (3.98) | (3.70) | (3.84) | (3.78) | (3.61) | (4.29) | (3.74) | (3.30) | (4.09) |
| | 差 | 0.05 | 0.05 | 0.01 | 0.03 | 0.02 | ▲ 0.04 | 0.06 | 0.01 | ▲ 0.03 | 0.03 | 0.03 | 0.00 | 0.04 | 0.04 | 0.02 |
| ベーシックスキル(情報) | 11前期 | 4.19 | 4.16 | 4.20 | 3.83 | 3.90 | 3.92 | 4.28 | 3.77 | 3.93 | 3.94 | 3.76 | 4.40 | 3.85 | 3.43 | 4.12 |
| | 10前期 | (4.29) | (4.22) | (4.24) | (3.73) | (3.72) | (4.04) | (4.35) | (3.82) | (3.94) | (3.91) | (3.74) | (4.41) | (3.94) | (3.52) | (4.15) |
| | 差 | ▲ 0.10 | ▲ 0.06 | ▲ 0.04 | 0.10 | 0.18 | ▲ 0.12 | ▲ 0.07 | ▲ 0.05 | ▲ 0.01 | 0.03 | 0.02 | ▲ 0.01 | ▲ 0.09 | ▲ 0.09 | ▲ 0.03 |
| ベーシックスキル(外国語) | 11前期 | 4.57 | 4.48 | 4.52 | 4.26 | 4.10 | 4.28 | 4.33 | 3.98 | 4.14 | 4.41 | 4.20 | 4.35 | 4.07 | 3.54 | 4.53 |
| | 10前期 | (4.60) | (4.50) | (4.56) | (4.37) | (4.31) | (4.29) | (4.40) | (4.14) | (4.26) | (4.45) | (4.27) | (4.40) | (4.16) | (3.72) | (4.57) |
| | 差 | ▲ 0.03 | ▲ 0.02 | ▲ 0.04 | ▲ 0.11 | ▲ 0.21 | ▲ 0.01 | ▲ 0.07 | ▲ 0.16 | ▲ 0.12 | ▲ 0.04 | ▲ 0.07 | ▲ 0.05 | ▲ 0.09 | ▲ 0.18 | ▲ 0.04 |
| ベーシックスキル(日本語) | 11前期 | 4.70 | 4.63 | 4.64 | 4.60 | 4.52 | 4.67 | 4.53 | 4.34 | 4.53 | 4.42 | 4.27 | 4.55 | 4.35 | 4.16 | 4.52 |
| | 10前期 | (4.50) | (4.39) | (4.35) | (4.46) | (4.29) | (4.39) | (4.28) | (4.20) | (4.27) | (4.02) | (4.01) | (4.57) | (4.15) | (3.81) | (4.34) |
| | 差 | 0.20 | 0.24 | 0.29 | 0.14 | 0.23 | 0.28 | 0.25 | 0.14 | 0.26 | 0.40 | 0.26 | ▲ 0.02 | 0.20 | 0.35 | 0.18 |
| ベーシックスキル(日本語表現) | 11前期 | 4.38 | 4.25 | 4.21 | 4.12 | 3.89 | 3.87 | 4.30 | 3.85 | 4.11 | 3.97 | 3.81 | 4.43 | 3.97 | 3.46 | 4.28 |
| | 10前期 | (4.24) | (4.14) | (4.14) | (4.08) | (3.92) | (3.85) | (4.27) | (3.87) | (4.00) | (3.87) | (3.77) | (4.41) | (3.84) | (3.53) | (4.16) |
| | 差 | 0.14 | 0.11 | 0.07 | 0.04 | ▲ 0.03 | 0.02 | 0.03 | ▲ 0.02 | 0.11 | 0.10 | 0.04 | 0.02 | 0.13 | ▲ 0.07 | 0.12 |
| ベーシックスキル(数学) | 11前期 | 4.22 | 4.21 | 4.28 | 3.88 | 4.13 | 3.99 | 4.12 | 3.79 | 3.83 | 3.85 | 3.70 | 4.17 | 3.78 | 3.51 | 4.10 |
| | 10前期 | (4.11) | (4.10) | (4.12) | (3.87) | (3.94) | (3.81) | (3.98) | (3.65) | (3.80) | (3.74) | (3.59) | (4.19) | (3.79) | (3.45) | (4.00) |
| | 差 | 0.11 | 0.11 | 0.16 | 0.01 | 0.19 | 0.18 | 0.14 | 0.14 | 0.03 | 0.11 | 0.11 | ▲ 0.02 | ▲ 0.01 | 0.06 | 0.10 |
| 英コミ | 11前期 | 4.23 | 4.13 | 4.13 | 4.11 | 3.95 | 4.02 | 4.14 | 3.81 | 3.94 | 3.99 | 3.90 | 4.28 | 3.77 | 3.45 | 4.18 |
| | 10前期 | (4.27) | (4.14) | (4.26) | (4.07) | (3.89) | (4.00) | (4.22) | (3.76) | (3.90) | (4.04) | (3.94) | (4.25) | (3.76) | (3.37) | (4.20) |
| | 差 | ▲ 0.04 | ▲ 0.01 | ▲ 0.13 | 0.04 | 0.06 | 0.02 | ▲ 0.08 | 0.05 | 0.04 | ▲ 0.05 | ▲ 0.04 | 0.03 | 0.01 | 0.08 | ▲ 0.02 |
| 日語日文 | 11前期 | 4.27 | 4.17 | 4.28 | 3.95 | 3.94 | 4.02 | 4.00 | 3.79 | 3.93 | 4.10 | 4.01 | 4.28 | 3.81 | 3.48 | 4.17 |
| | 10前期 | (4.35) | (4.26) | (4.35) | (4.09) | (4.05) | (4.13) | (4.12) | (3.93) | (4.07) | (4.24) | (4.12) | (4.35) | (3.95) | (3.64) | (4.29) |
| | 差 | ▲ 0.08 | ▲ 0.09 | ▲ 0.07 | ▲ 0.14 | ▲ 0.11 | ▲ 0.11 | ▲ 0.12 | ▲ 0.14 | ▲ 0.14 | ▲ 0.14 | ▲ 0.11 | ▲ 0.07 | ▲ 0.14 | ▲ 0.16 | ▲ 0.12 |
| 日語日文書道以外 | 11前期 | 4.19 | 4.08 | 4.21 | 3.84 | 3.82 | 3.97 | 3.88 | 3.68 | 3.83 | 4.03 | 3.92 | 4.20 | 3.68 | 3.35 | 4.09 |
| | 10前期 | (4.26) | (4.15) | (4.26) | (3.96) | (3.91) | (4.04) | (3.97) | (3.78) | (3.96) | (4.13) | (4.00) | (4.28) | (3.78) | (3.46) | (4.19) |
| | 差 | ▲ 0.07 | ▲ 0.07 | ▲ 0.05 | ▲ 0.12 | ▲ 0.09 | ▲ 0.07 | ▲ 0.09 | ▲ 0.10 | ▲ 0.13 | ▲ 0.10 | ▲ 0.08 | ▲ 0.08 | ▲ 0.10 | ▲ 0.11 | ▲ 0.10 |
| 日語日文書道 | 11前期 | 4.64 | 4.58 | 4.62 | 4.46 | 4.47 | 4.23 | 4.55 | 4.32 | 4.36 | 4.46 | 4.41 | 4.60 | 4.40 | 4.07 | 4.57 |
| | 10前期 | (4.68) | (4.66) | (4.67) | (4.58) | (4.58) | (4.46) | (4.65) | (4.46) | (4.46) | (4.66) | (4.57) | (4.61) | (4.57) | (4.29) | (4.67) |
| | 差 | ▲ 0.04 | ▲ 0.08 | ▲ 0.05 | ▲ 0.12 | ▲ 0.11 | ▲ 0.23 | ▲ 0.10 | ▲ 0.14 | ▲ 0.10 | ▲ 0.20 | ▲ 0.16 | ▲ 0.01 | ▲ 0.17 | ▲ 0.22 | ▲ 0.10 |
| 歴史 | 11前期 | 4.24 | 4.11 | 4.23 | 3.94 | 3.93 | 4.14 | 4.04 | 3.74 | 3.88 | 4.12 | 4.01 | 4.31 | 3.78 | 3.45 | 4.21 |
| | 10前期 | (4.13) | (4.01) | (4.16) | (3.81) | (3.82) | (4.05) | (3.97) | (3.73) | (3.84) | (4.04) | (3.94) | (4.29) | (3.75) | (3.45) | (4.13) |
| | 差 | 0.11 | 0.10 | 0.07 | 0.13 | 0.11 | 0.09 | 0.07 | 0.01 | 0.04 | 0.08 | 0.07 | 0.02 | 0.03 | 0.00 | 0.08 |
| 文化財 | 11前期 | 3.98 | 3.96 | 4.18 | 3.75 | 3.75 | 3.80 | 3.91 | 3.64 | 3.80 | 4.05 | 3.89 | 4.20 | 3.67 | 3.35 | 4.06 |
| | 10前期 | (3.99) | (3.96) | (4.11) | (3.67) | (3.76) | (3.71) | (3.86) | (3.58) | (3.76) | (4.00) | (3.91) | (4.22) | (3.65) | (3.36) | (4.04) |
| | 差 | ▲ 0.01 | 0.00 | 0.07 | 0.08 | ▲ 0.01 | 0.09 | 0.05 | 0.06 | 0.04 | 0.05 | ▲ 0.02 | ▲ 0.02 | 0.02 | ▲ 0.01 | 0.02 |

| 科目分類度数 | 期 | 明瞭 | 学習目標 | 意欲 | 配慮 | 授業外学習 | 私語・環境 | 将来 | 改善 | 理解 | 興味 | 触発 | 出席 | 学習意欲 | 自主学習 | 総合 |
|----------------|------|--------|--------|--------|--------|--------|--------|--------|--------|--------|--------|--------|--------|--------|--------|--------|
| 児童教育 | 11前期 | 4.04 | 4.01 | 4.12 | 3.86 | 3.82 | 3.90 | 4.13 | 3.71 | 3.92 | 4.02 | 3.94 | 4.33 | 3.89 | 3.57 | 4.08 |
| | 10前期 | (4.03) | (3.98) | (4.10) | (3.79) | (3.76) | (3.90) | (4.09) | (3.69) | (3.86) | (3.98) | (3.91) | (4.32) | (3.79) | (3.50) | (4.04) |
| | 差 | 0.01 | 0.03 | 0.02 | 0.07 | 0.06 | 0.00 | 0.04 | 0.02 | 0.06 | 0.04 | 0.03 | 0.01 | 0.10 | 0.07 | 0.04 |
| 都市環境デザイン | 11前期 | 4.04 | 3.92 | 4.07 | 3.72 | 3.75 | 3.81 | 3.91 | 3.59 | 3.71 | 3.88 | 3.77 | 4.18 | 3.71 | 3.31 | 3.95 |
| | 10前期 | (4.01) | (3.88) | (4.01) | (3.68) | (3.79) | (3.74) | (3.86) | (3.56) | (3.74) | (3.87) | (3.78) | (4.13) | (3.68) | (3.38) | (3.93) |
| | 差 | 0.03 | 0.04 | 0.06 | 0.04 | ▲ 0.04 | 0.07 | 0.05 | 0.03 | ▲ 0.03 | 0.01 | ▲ 0.01 | 0.05 | 0.03 | ▲ 0.07 | 0.02 |
| 現代マネジメント | 11前期 | 4.18 | 4.12 | 4.18 | 3.92 | 3.89 | 4.13 | 4.19 | 3.79 | 3.85 | 4.00 | 3.91 | 4.34 | 3.86 | 3.58 | 4.13 |
| | 10前期 | (4.10) | (4.03) | (4.12) | (3.78) | (3.80) | (3.99) | (4.13) | (3.76) | (3.80) | (3.93) | (3.86) | (4.27) | (3.79) | (3.53) | (4.06) |
| | 差 | 0.08 | 0.09 | 0.06 | 0.14 | 0.09 | 0.14 | 0.06 | 0.03 | 0.05 | 0.07 | 0.05 | 0.07 | 0.07 | 0.05 | 0.07 |
| 看護(実習系除く) | 11前期 | 4.23 | 4.23 | 4.24 | 4.10 | 4.04 | 4.04 | 4.41 | 3.92 | 3.96 | 4.14 | 4.07 | 4.53 | 4.01 | 3.67 | 4.30 |
| | 10前期 | (4.10) | (4.12) | (4.15) | (4.01) | (3.98) | (4.01) | (4.35) | (3.77) | (3.85) | (4.05) | (3.98) | (4.55) | (3.95) | (3.56) | (4.17) |
| | 差 | 0.13 | 0.11 | 0.09 | 0.09 | 0.06 | 0.03 | 0.06 | 0.15 | 0.11 | 0.09 | 0.09 | ▲ 0.02 | 0.06 | 0.11 | 0.13 |
| 文学部全体 | 11前期 | 4.18 | 4.09 | 4.23 | 3.89 | 3.88 | 4.01 | 3.99 | 3.73 | 3.88 | 4.09 | 3.98 | 4.27 | 3.76 | 3.43 | 4.16 |
| | 10前期 | (4.16) | (4.07) | (4.21) | (3.86) | (3.87) | (3.97) | (3.98) | (3.75) | (3.89) | (4.09) | (3.99) | (4.29) | (3.78) | (3.48) | (4.15) |
| | 差 | 0.02 | 0.02 | 0.02 | 0.03 | 0.01 | 0.04 | 0.01 | ▲ 0.02 | ▲ 0.01 | 0.00 | ▲ 0.01 | ▲ 0.02 | ▲ 0.02 | ▲ 0.05 | 0.01 |
| 人間発達学部全体(*1) | 11前期 | 4.08 | 4.03 | 4.12 | 3.91 | 3.85 | 3.93 | 4.13 | 3.73 | 3.92 | 4.01 | 3.94 | 4.32 | 3.87 | 3.55 | 4.10 |
| | 10前期 | (4.08) | (4.02) | (4.14) | (3.85) | (3.79) | (3.92) | (4.12) | (3.71) | (3.87) | (3.99) | (3.92) | (4.31) | (3.78) | (3.47) | (4.08) |
| | 差 | 0.00 | 0.01 | ▲ 0.02 | 0.06 | 0.06 | 0.01 | 0.01 | 0.02 | 0.05 | 0.02 | 0.02 | 0.01 | 0.09 | 0.08 | 0.02 |
| 現代ビジネス学部全体(*2) | 11前期 | 4.11 | 4.02 | 4.13 | 3.82 | 3.82 | 3.97 | 4.05 | 3.69 | 3.78 | 3.94 | 3.84 | 4.25 | 3.78 | 3.44 | 4.04 |
| | 10前期 | (4.06) | (3.96) | (4.07) | (3.73) | (3.79) | (3.87) | (3.99) | (3.66) | (3.77) | (3.90) | (3.82) | (4.20) | (3.74) | (3.45) | (4.00) |
| | 差 | 0.05 | 0.06 | 0.06 | 0.09 | 0.03 | 0.10 | 0.06 | 0.03 | 0.01 | 0.04 | 0.02 | 0.05 | 0.04 | ▲ 0.01 | 0.04 |
| キャリア(全体) | 11前期 | 4.02 | 3.92 | 4.09 | 3.54 | 3.64 | 3.85 | 4.13 | 3.58 | 3.80 | 3.93 | 3.88 | 4.17 | 3.55 | 3.25 | 3.97 |
| | 10前期 | (3.96) | (3.96) | (4.03) | (3.61) | (3.64) | (3.88) | (3.97) | (3.52) | (3.70) | (3.79) | (3.72) | (4.20) | (3.58) | (3.26) | (3.86) |
| | 差 | 0.06 | ▲ 0.04 | 0.06 | ▲ 0.07 | 0.00 | ▲ 0.03 | 0.16 | 0.06 | 0.10 | 0.14 | 0.16 | ▲ 0.03 | ▲ 0.03 | ▲ 0.01 | 0.11 |
| 資格 | 11前期 | 4.00 | 3.88 | 4.02 | 3.61 | 3.62 | 3.78 | 3.90 | 3.54 | 3.64 | 3.73 | 3.66 | 4.20 | 3.56 | 3.29 | 3.89 |
| | 10前期 | (3.97) | (3.88) | (4.02) | (3.58) | (3.64) | (3.76) | (3.86) | (3.50) | (3.60) | (3.69) | (3.60) | (4.22) | (3.52) | (3.24) | (3.88) |
| | 差 | 0.03 | 0.00 | 0.00 | 0.03 | ▲ 0.02 | 0.02 | 0.04 | 0.04 | 0.04 | 0.04 | 0.06 | ▲ 0.02 | 0.04 | 0.05 | 0.01 |
| 院文 | 11前期 | 4.40 | 4.00 | 4.40 | 4.40 | 3.60 | 4.10 | 4.10 | 4.10 | 4.00 | 4.00 | 4.00 | 4.20 | 3.70 | 3.50 | 4.40 |
| | 10前期 | (4.28) | (4.25) | (4.27) | (4.23) | (4.07) | (4.32) | (4.03) | (3.94) | (3.92) | (4.10) | (4.03) | (4.11) | (3.83) | (3.66) | (4.17) |
| | 差 | 0.12 | ▲ 0.25 | 0.13 | 0.17 | ▲ 0.47 | ▲ 0.22 | 0.07 | 0.16 | 0.08 | ▲ 0.10 | ▲ 0.03 | 0.09 | ▲ 0.13 | ▲ 0.16 | 0.23 |
| 院政 | 11前期 | 4.54 | 4.46 | 4.54 | 4.46 | 4.38 | 4.38 | 4.46 | 4.23 | 4.23 | 4.46 | 4.15 | 4.38 | 4.38 | 4.23 | 4.77 |
| | 10前期 | (4.85) | (4.79) | (4.79) | (4.79) | (4.71) | (4.94) | (4.85) | (4.76) | (4.62) | (4.76) | (4.76) | (4.62) | (4.47) | (4.35) | (4.76) |
| | 差 | ▲ 0.31 | ▲ 0.33 | ▲ 0.25 | ▲ 0.33 | ▲ 0.33 | ▲ 0.56 | ▲ 0.39 | ▲ 0.53 | ▲ 0.39 | ▲ 0.30 | ▲ 0.61 | ▲ 0.24 | ▲ 0.09 | ▲ 0.12 | 0.01 |
| 院看護 | 11前期 | 3.93 | 4.00 | 3.96 | 3.70 | 3.93 | 4.33 | 4.26 | 3.41 | 3.89 | 4.41 | 4.15 | 4.85 | 4.63 | 4.07 | 3.89 |
| | 10前期 | (4.44) | (4.33) | (4.56) | (4.56) | (4.11) | (4.67) | (4.89) | (3.78) | (4.33) | (4.44) | (4.56) | (4.67) | (4.44) | (3.56) | (4.33) |
| | 差 | ▲ 0.51 | ▲ 0.33 | ▲ 0.60 | ▲ 0.86 | ▲ 0.18 | ▲ 0.34 | ▲ 0.63 | ▲ 0.37 | ▲ 0.44 | ▲ 0.03 | ▲ 0.41 | 0.18 | 0.19 | 0.51 | ▲ 0.44 |
| 全体 | 11前期 | 4.14 | 4.05 | 4.16 | 3.86 | 3.85 | 3.95 | 4.08 | 3.71 | 3.85 | 3.96 | 3.85 | 4.30 | 3.79 | 3.44 | 4.09 |
| | 10前期 | (4.11) | (4.03) | (4.14) | (3.82) | (3.82) | (3.94) | (4.05) | (3.70) | (3.83) | (3.93) | (3.83) | (4.30) | (3.76) | (3.43) | (4.07) |
| | 差 | 0.03 | 0.02 | 0.02 | 0.04 | 0.03 | 0.01 | 0.03 | 0.01 | 0.02 | 0.03 | 0.02 | 0.00 | 0.03 | 0.01 | 0.02 |

(*1) 文学部児童教育学科／英語コミュニケーション学科を含む

(*2) 文化政策学部文化政策学科／現代マネジメント学科を含む

■学科別・演習別集計■

1 回生演習

| 科目分類 | 学科 | 期 | [明瞭] | [学習 目標] | [意欲] | [配慮] | [授業 外学] | [私語・ 環境] | [将来] | [改善] | [理解] | [興味] | [触発] | [出席] | [学習 意欲] | [自主 学習] | [総合] |
|-----------------|-------------|------|--------|------------|--------|--------|------------|-------------|--------|--------|--------|--------|--------|--------|------------|------------|--------|
| 研究入門ゼミ I | 日語日 | 11前期 | 4.44 | 4.29 | 4.42 | 4.58 | 4.19 | 4.15 | 4.23 | 3.92 | 4.25 | 4.48 | 4.38 | 4.52 | 4.08 | 3.56 | 4.44 |
| | | 10前期 | (4.51) | (4.36) | (4.36) | (4.26) | (4.26) | (4.08) | (4.05) | (3.69) | (3.87) | (4.26) | (4.13) | (4.56) | (3.77) | (3.38) | (4.23) |
| | | 差 | ▲ 0.07 | ▲ 0.07 | 0.06 | 0.32 | ▲ 0.07 | 0.07 | 0.18 | 0.23 | 0.38 | 0.22 | 0.25 | ▲ 0.04 | 0.31 | 0.18 | 0.21 |
| | 歴史 | 11前期 | 4.53 | 4.36 | 4.43 | 4.64 | 4.31 | 4.23 | 4.33 | 3.83 | 4.22 | 4.38 | 4.26 | 4.66 | 4.14 | 3.80 | 4.53 |
| | | 10前期 | (4.52) | (4.48) | (4.39) | (4.45) | (4.35) | (4.36) | (4.50) | (4.02) | (4.20) | (4.33) | (4.38) | (4.60) | (4.27) | (3.78) | (4.50) |
| | | 差 | 0.01 | ▲ 0.12 | 0.04 | 0.19 | ▲ 0.04 | ▲ 0.13 | ▲ 0.17 | ▲ 0.19 | 0.02 | 0.05 | ▲ 0.12 | 0.06 | ▲ 0.13 | 0.02 | 0.03 |
| | 文化財 | 11前期 | 4.61 | 4.39 | 4.32 | 4.79 | 4.57 | 4.36 | 4.57 | 4.25 | 4.14 | 4.54 | 4.50 | 4.68 | 4.14 | 3.50 | 4.75 |
| | | 10前期 | (4.06) | (3.86) | (3.77) | (4.20) | (3.66) | (3.60) | (3.69) | (3.34) | (3.71) | (4.06) | (4.00) | (4.37) | (3.63) | (3.26) | (4.00) |
| | | 差 | 0.55 | 0.53 | 0.55 | 0.59 | 0.91 | 0.76 | 0.88 | 0.91 | 0.43 | 0.48 | 0.50 | 0.31 | 0.51 | 0.24 | 0.75 |
| | 児童 | 11前期 | 4.34 | 4.18 | 4.27 | 4.41 | 4.15 | 4.11 | 4.32 | 3.98 | 4.24 | 4.22 | 4.11 | 4.53 | 4.13 | 3.65 | 4.46 |
| | | 10前期 | (4.44) | (4.33) | (4.37) | (4.40) | (4.25) | (4.19) | (4.34) | (4.05) | (4.26) | (4.33) | (4.28) | (4.50) | (4.19) | (3.89) | (4.45) |
| | | 差 | ▲ 0.10 | ▲ 0.15 | ▲ 0.10 | 0.01 | ▲ 0.10 | ▲ 0.08 | ▲ 0.02 | ▲ 0.07 | ▲ 0.02 | ▲ 0.11 | ▲ 0.17 | 0.03 | ▲ 0.06 | ▲ 0.24 | 0.01 |
| | 英コミ | 11前期 | 3.86 | 3.82 | 3.82 | 4.07 | 3.73 | 3.82 | 3.59 | 3.27 | 3.55 | 3.48 | 3.55 | 4.30 | 3.64 | 3.16 | 3.73 |
| | | 10前期 | (4.09) | (3.84) | (3.87) | (3.98) | (3.71) | (3.91) | (3.67) | (3.29) | (3.49) | (3.58) | (3.53) | (4.69) | (3.69) | (3.18) | (3.70) |
| | | 差 | ▲ 0.23 | ▲ 0.02 | ▲ 0.05 | 0.09 | 0.02 | ▲ 0.09 | ▲ 0.08 | ▲ 0.02 | 0.06 | ▲ 0.10 | 0.02 | ▲ 0.39 | ▲ 0.05 | ▲ 0.02 | 0.03 |
| 研究入門ゼミ I (日) | 日語日 (書道) | 11前期 | 4.79 | 4.75 | 4.75 | 4.46 | 4.54 | 4.58 | 4.75 | 4.33 | 4.54 | 4.67 | 4.63 | 4.88 | 4.63 | 4.00 | 4.63 |
| | | 10前期 | (4.57) | (4.62) | (4.52) | (4.24) | (4.38) | (4.29) | (4.67) | (4.10) | (4.19) | (4.33) | (4.24) | (4.62) | (4.24) | (3.62) | (4.48) |
| | | 差 | 0.22 | 0.13 | 0.23 | 0.22 | 0.16 | 0.29 | 0.08 | 0.23 | 0.35 | 0.34 | 0.39 | 0.26 | 0.39 | 0.38 | 0.15 |
| 基礎演習 I (マ) | 現マネ | 11前期 | 4.23 | 4.13 | 4.23 | 4.19 | 4.08 | 4.15 | 4.21 | 3.99 | 3.99 | 4.00 | 3.92 | 4.37 | 3.94 | 3.58 | 4.21 |
| | | 10前期 | (4.27) | (4.08) | (4.20) | (4.11) | (4.04) | (3.98) | (4.06) | (3.80) | (3.91) | (3.91) | (3.72) | (4.52) | (3.92) | (3.46) | (4.23) |
| | | 差 | ▲ 0.04 | 0.05 | 0.03 | 0.08 | 0.04 | 0.17 | 0.15 | 0.19 | 0.08 | 0.09 | 0.20 | ▲ 0.15 | 0.02 | 0.12 | ▲ 0.02 |
| 基礎演習 I (マ) | 救急救 | 11前期 | 4.78 | 4.69 | 4.53 | 4.58 | 4.64 | 4.58 | 4.72 | 4.17 | 4.25 | 4.33 | 4.50 | 4.89 | 4.28 | 3.86 | 4.69 |
| | | 10前期 | (4.67) | (4.59) | (4.48) | (4.30) | (4.41) | (4.42) | (4.63) | (4.15) | (4.35) | (4.39) | (4.35) | (4.59) | (4.15) | (3.78) | (4.61) |
| | | 差 | 0.11 | 0.10 | 0.05 | 0.28 | 0.23 | 0.16 | 0.09 | 0.02 | ▲ 0.10 | ▲ 0.06 | 0.15 | 0.30 | 0.13 | 0.08 | 0.08 |
| 基礎演習 I (都) | 都市環 | 11前期 | 4.30 | 4.07 | 4.28 | 4.02 | 3.95 | 4.02 | 4.06 | 3.69 | 3.95 | 3.91 | 3.82 | 4.22 | 3.87 | 3.26 | 4.13 |
| | | 10前期 | (4.11) | (3.95) | (4.16) | (3.96) | (4.08) | (3.93) | (3.89) | (3.59) | (3.79) | (3.82) | (3.73) | (4.17) | (3.66) | (3.18) | (3.96) |
| | | 差 | 0.19 | 0.12 | 0.12 | 0.06 | ▲ 0.13 | 0.09 | 0.17 | 0.10 | 0.16 | 0.09 | 0.09 | 0.05 | 0.21 | 0.08 | 0.17 |
| キャリア開発演習 I (看護) | 看護 | 11前期 | 4.36 | 4.25 | 4.28 | 4.47 | 4.14 | 4.15 | 4.36 | 4.02 | 4.21 | 4.31 | 4.27 | 4.51 | 4.10 | 3.82 | 4.47 |
| | | 10前期 | (4.55) | (4.45) | (4.49) | (4.61) | (4.34) | (4.41) | (4.63) | (4.18) | (4.37) | (4.51) | (4.49) | (4.80) | (4.26) | (3.57) | (4.63) |
| | | 差 | ▲ 0.19 | ▲ 0.20 | ▲ 0.21 | ▲ 0.14 | ▲ 0.20 | ▲ 0.26 | ▲ 0.27 | ▲ 0.16 | ▲ 0.16 | ▲ 0.20 | ▲ 0.22 | ▲ 0.29 | ▲ 0.16 | 0.25 | ▲ 0.16 |
| 1回生演習合計 | | 11前期 | 4.38 | 4.23 | 4.30 | 4.37 | 4.16 | 4.16 | 4.26 | 3.90 | 4.11 | 4.18 | 4.12 | 4.49 | 4.05 | 3.60 | 4.36 |
| | | 10前期 | (4.39) | (4.26) | (4.30) | (4.30) | (4.19) | (4.16) | (4.27) | (3.89) | (4.08) | (4.19) | (4.13) | (4.54) | (4.03) | (3.54) | (4.33) |
| | | 差 | ▲ 0.01 | ▲ 0.03 | 0.00 | 0.07 | ▲ 0.03 | 0.00 | ▲ 0.01 | 0.01 | 0.03 | ▲ 0.01 | ▲ 0.01 | ▲ 0.05 | 0.02 | 0.06 | 0.03 |

2 回生演習

| 科目分類 | 学科 | 期 | [明瞭] | [学習 目標] | [意欲] | [配慮] | [授業 外学] | [私語・ 環境] | [将来] | [改善] | [理解] | [興味] | [触発] | [出席] | [学習 意欲] | [自主 学習] | [総合] |
|----------------------|-------------|------|--------|------------|--------|--------|------------|-------------|--------|--------|--------|--------|--------|--------|------------|------------|--------|
| 基礎演習Ⅰ(日) | 日語日 | 11前期 | 4.23 | 4.30 | 4.21 | 4.35 | 3.91 | 4.16 | 4.00 | 3.88 | 3.95 | 4.07 | 4.05 | 4.26 | 3.91 | 3.47 | 4.16 |
| | | 10前期 | (4.17) | (4.07) | (4.05) | (4.24) | (3.97) | (3.90) | (3.93) | (3.71) | (3.81) | (3.83) | (3.75) | (4.25) | (3.73) | (3.41) | (3.95) |
| | | 差 | 0.06 | 0.23 | 0.16 | 0.11 | ▲ 0.06 | 0.26 | 0.07 | 0.17 | 0.14 | 0.24 | 0.30 | 0.01 | 0.18 | 0.06 | 0.21 |
| 漢字古典研究Ⅰ かな古典研究Ⅰ | 日語日 (書道) | 11前期 | 4.77 | 4.69 | 4.74 | 4.60 | 4.63 | 4.00 | 4.83 | 4.31 | 4.63 | 4.66 | 4.51 | 4.66 | 4.51 | 4.17 | 4.83 |
| | | 10前期 | (5.00) | (4.86) | (4.92) | (4.89) | (4.86) | (4.86) | (4.95) | (4.95) | (4.78) | (4.86) | (4.84) | (4.89) | (4.81) | (4.84) | (4.97) |
| | | 差 | ▲ 0.23 | ▲ 0.17 | ▲ 0.18 | ▲ 0.29 | ▲ 0.23 | ▲ 0.86 | ▲ 0.12 | ▲ 0.64 | ▲ 0.15 | ▲ 0.20 | ▲ 0.33 | ▲ 0.23 | ▲ 0.30 | ▲ 0.67 | ▲ 0.14 |
| 日本史基礎ゼミⅠ 世界史基礎ゼミⅠ | 歴史 | 11前期 | 4.44 | 4.31 | 4.29 | 4.33 | 4.29 | 4.32 | 4.27 | 3.93 | 4.16 | 4.38 | 4.22 | 4.29 | 3.99 | 3.67 | 4.47 |
| | | 10前期 | (4.21) | (4.02) | (4.11) | (3.99) | (3.91) | (4.06) | (3.96) | (3.77) | (3.89) | (4.14) | (4.01) | (4.25) | (3.78) | (3.56) | (4.17) |
| | | 差 | 0.23 | 0.29 | 0.18 | 0.34 | 0.38 | 0.26 | 0.31 | 0.16 | 0.27 | 0.24 | 0.21 | 0.04 | 0.21 | 0.11 | 0.30 |
| 文化財基礎ゼミⅠ | 文化財 | 11前期 | 4.00 | 4.09 | 4.13 | 4.07 | 3.91 | 3.73 | 3.93 | 3.58 | 3.93 | 4.11 | 3.89 | 4.33 | 3.84 | 3.49 | 4.18 |
| | | 10前期 | (4.29) | (4.35) | (4.38) | (4.36) | (4.18) | (3.84) | (4.25) | (3.89) | (4.09) | (4.33) | (4.20) | (4.33) | (4.00) | (3.71) | (4.44) |
| | | 差 | ▲ 0.29 | ▲ 0.26 | ▲ 0.25 | ▲ 0.29 | ▲ 0.27 | ▲ 0.11 | ▲ 0.32 | ▲ 0.31 | ▲ 0.16 | ▲ 0.22 | ▲ 0.31 | 0.00 | ▲ 0.16 | ▲ 0.22 | ▲ 0.26 |
| 基礎演習(児) | 児童教 | 11前期 | 4.36 | 4.24 | 4.34 | 4.41 | 4.25 | 4.20 | 4.34 | 4.02 | 4.19 | 4.30 | 4.33 | 4.41 | 4.13 | 3.98 | 4.43 |
| | | 10前期 | (4.18) | (4.18) | (4.16) | (4.37) | (4.08) | (4.09) | (4.36) | (3.99) | (4.16) | (4.27) | (4.25) | (4.48) | (4.00) | (3.70) | (4.28) |
| | | 差 | 0.18 | 0.06 | 0.18 | 0.04 | 0.17 | 0.11 | ▲ 0.02 | 0.03 | 0.03 | 0.03 | 0.08 | ▲ 0.07 | 0.13 | 0.28 | 0.15 |
| SAP-PrepⅡ | 英コミ | 11前期 | 4.28 | 4.35 | 4.22 | 4.30 | 4.28 | 4.26 | 4.35 | 4.11 | 4.20 | 4.35 | 4.22 | 4.61 | 4.00 | 3.96 | 4.48 |
| | | 10前期 | (4.18) | (4.21) | (4.00) | (4.08) | (4.24) | (4.11) | (4.16) | (3.70) | (3.84) | (3.97) | (4.13) | (4.11) | (3.61) | (3.30) | (3.95) |
| | | 差 | 0.10 | 0.14 | 0.22 | 0.22 | 0.04 | 0.15 | 0.19 | 0.41 | 0.36 | 0.38 | 0.09 | 0.50 | 0.39 | 0.66 | 0.53 |
| 基礎演習Ⅲ | 現マネ | 11前期 | 3.67 | 3.66 | 3.88 | 3.67 | 3.86 | 4.00 | 3.74 | 3.47 | 3.56 | 3.53 | 3.60 | 4.47 | 3.74 | 3.22 | 3.71 |
| | | 10前期 | (3.77) | (3.73) | (3.69) | (3.72) | (3.69) | (3.89) | (3.81) | (3.62) | (3.74) | (3.68) | (3.75) | (4.26) | (3.83) | (3.53) | (3.88) |
| | | 差 | ▲ 0.10 | ▲ 0.07 | 0.19 | ▲ 0.05 | 0.17 | 0.11 | ▲ 0.07 | ▲ 0.15 | ▲ 0.18 | ▲ 0.15 | ▲ 0.15 | 0.21 | ▲ 0.09 | ▲ 0.31 | ▲ 0.17 |
| 基礎演習Ⅲ | 救命救 | 11前期 | 4.00 | 4.10 | 4.00 | 3.35 | 3.55 | 4.00 | 4.45 | 3.45 | 3.80 | 3.85 | 3.70 | 4.25 | 3.70 | 3.75 | 4.00 |
| | | 10前期 | (4.41) | (4.31) | (4.38) | (4.13) | (3.92) | (4.31) | (4.46) | (4.21) | (4.08) | (4.13) | (4.08) | (4.33) | (4.18) | (4.03) | (4.33) |
| | | 差 | ▲ 0.41 | ▲ 0.21 | ▲ 0.38 | ▲ 0.78 | ▲ 0.37 | ▲ 0.31 | ▲ 0.01 | ▲ 0.76 | ▲ 0.28 | ▲ 0.28 | ▲ 0.38 | ▲ 0.08 | ▲ 0.48 | ▲ 0.28 | ▲ 0.33 |
| 基礎演習Ⅲ | 都市環 | 11前期 | 4.29 | 4.19 | 4.23 | 4.25 | 4.18 | 4.13 | 4.26 | 3.99 | 4.01 | 4.21 | 4.18 | 4.30 | 3.97 | 3.76 | 4.23 |
| | | 10前期 | (4.30) | (4.11) | (4.16) | (4.14) | (4.09) | (3.94) | (4.14) | (3.82) | (4.09) | (4.19) | (4.12) | (4.27) | (3.92) | (3.70) | (4.24) |
| | | 差 | ▲ 0.01 | 0.08 | 0.07 | 0.11 | 0.09 | 0.19 | 0.12 | 0.17 | ▲ 0.08 | 0.02 | 0.06 | 0.03 | 0.05 | 0.06 | ▲ 0.01 |
| キャリア開発演習Ⅲ(看護) | 看護 | 11前期 | 4.54 | 4.41 | 4.37 | 4.59 | 4.35 | 4.26 | 4.62 | 4.23 | 4.32 | 4.51 | 4.53 | 4.67 | 4.30 | 3.94 | 4.57 |
| | | 10前期 | (4.36) | (4.38) | (4.24) | (4.56) | (4.35) | (4.36) | (4.54) | (4.18) | (4.23) | (4.30) | (4.32) | (4.53) | (4.04) | (3.82) | (4.44) |
| | | 差 | 0.18 | 0.03 | 0.13 | 0.03 | 0.00 | ▲ 0.10 | 0.08 | 0.05 | 0.09 | 0.21 | 0.21 | 0.14 | 0.26 | 0.12 | 0.13 |
| 2回生演習合計 | | 11前期 | 4.27 | 4.20 | 4.25 | 4.25 | 4.16 | 4.14 | 4.26 | 3.93 | 4.07 | 4.21 | 4.17 | 4.41 | 4.03 | 3.73 | 4.30 |
| | | 10前期 | (4.24) | (4.17) | (4.16) | (4.22) | (4.09) | (4.10) | (4.21) | (3.93) | (4.05) | (4.15) | (4.12) | (4.36) | (3.95) | (3.71) | (4.24) |
| | | 差 | 0.03 | 0.03 | 0.09 | 0.03 | 0.07 | 0.04 | 0.05 | 0.00 | 0.02 | 0.06 | 0.05 | 0.05 | 0.08 | 0.02 | 0.06 |

3 回生演習

| 科目分類 | 学科 | 期 | [明瞭] | [学習目標] | [意欲] | [配慮] | [授業外学] | [私語・環境] | [将来] | [改善] | [理解] | [興味] | [触発] | [出席] | [学習意欲] | [自主学習] | [総合] |
|--|-------------|------|--------|--------|--------|--------|--------|---------|--------|--------|--------|--------|--------|--------|--------|--------|--------|
| 日本語日本文学演習 I | 日語日 | 11前期 | 4.52 | 4.49 | 4.48 | 4.44 | 4.13 | 4.15 | 4.21 | 3.97 | 4.00 | 4.30 | 4.20 | 4.23 | 3.85 | 3.67 | 4.39 |
| | | 10前期 | (4.66) | (4.47) | (4.56) | (4.75) | (4.25) | (4.03) | (4.28) | (4.19) | (4.34) | (4.59) | (4.47) | (4.47) | (4.03) | (3.97) | (4.63) |
| | | 差 | ▲ 0.14 | 0.02 | ▲ 0.08 | ▲ 0.31 | ▲ 0.12 | 0.12 | ▲ 0.07 | ▲ 0.22 | ▲ 0.34 | ▲ 0.29 | ▲ 0.27 | ▲ 0.24 | ▲ 0.18 | ▲ 0.30 | ▲ 0.24 |
| 書法Ⅴ 書法Ⅶ | 日語日 (書道) | 11前期 | 4.85 | 4.81 | 4.85 | 4.81 | 4.88 | 4.81 | 4.88 | 4.85 | 4.81 | 4.88 | 4.88 | 4.73 | 4.73 | 4.69 | 4.85 |
| | | 10前期 | (4.76) | (4.78) | (4.71) | (4.61) | (4.71) | (4.63) | (4.80) | (4.63) | (4.71) | (4.78) | (4.73) | (4.59) | (4.56) | (4.34) | (4.80) |
| | | 差 | 0.09 | 0.03 | 0.14 | 0.20 | 0.17 | 0.18 | 0.08 | 0.22 | 0.10 | 0.10 | 0.15 | 0.14 | 0.17 | 0.35 | 0.05 |
| 日本史演習 I 日本史講読 世界史演習 I 世界史講読 I 女性史講読 II | 歴史 | 11前期 | 4.50 | 4.38 | 4.36 | 4.37 | 4.35 | 4.35 | 4.24 | 4.03 | 4.16 | 4.29 | 4.25 | 4.37 | 4.11 | 3.89 | 4.45 |
| | | 10前期 | (4.45) | (4.40) | (4.32) | (4.48) | (4.34) | (4.38) | (4.37) | (4.11) | (4.04) | (4.38) | (4.33) | (4.59) | (4.10) | (3.84) | (4.48) |
| | | 差 | 0.05 | ▲ 0.02 | 0.04 | ▲ 0.11 | 0.01 | ▲ 0.03 | ▲ 0.13 | ▲ 0.08 | 0.12 | ▲ 0.09 | ▲ 0.08 | ▲ 0.22 | 0.01 | 0.05 | ▲ 0.03 |
| 文化財学演習 I 考古学実習Ⅲ 美術工芸史実習Ⅲ | 文化財 | 11前期 | 4.43 | 4.48 | 4.41 | 4.53 | 4.29 | 4.22 | 4.43 | 4.21 | 4.27 | 4.43 | 4.33 | 4.47 | 4.22 | 4.03 | 4.48 |
| | | 10前期 | (4.51) | (4.54) | (4.35) | (4.49) | (4.46) | (4.24) | (4.46) | (4.14) | (4.32) | (4.51) | (4.49) | (4.49) | (4.22) | (4.08) | (4.65) |
| | | 差 | ▲ 0.08 | ▲ 0.06 | 0.06 | 0.04 | ▲ 0.17 | ▲ 0.02 | ▲ 0.03 | 0.07 | ▲ 0.05 | ▲ 0.08 | ▲ 0.16 | ▲ 0.02 | 0.00 | ▲ 0.05 | ▲ 0.17 |
| 教育演習 I | 児童教 | 11前期 | 4.46 | 4.41 | 4.40 | 4.69 | 4.45 | 4.24 | 4.67 | 4.21 | 4.34 | 4.54 | 4.54 | 4.53 | 4.23 | 4.01 | 4.60 |
| | | 10前期 | (4.61) | (4.43) | (4.52) | (4.68) | (4.41) | (4.32) | (4.63) | (4.15) | (4.45) | (4.61) | (4.51) | (4.52) | (4.25) | (4.11) | (4.70) |
| | | 差 | ▲ 0.15 | ▲ 0.02 | ▲ 0.12 | 0.01 | 0.04 | ▲ 0.08 | 0.04 | 0.06 | ▲ 0.11 | ▲ 0.07 | 0.03 | 0.01 | ▲ 0.02 | ▲ 0.10 | ▲ 0.10 |
| 英語コミュニケーション演習 I | 英コミ | 11前期 | 4.39 | 4.18 | 4.39 | 4.53 | 4.05 | 4.24 | 4.16 | 4.00 | 3.87 | 4.00 | 3.97 | 4.32 | 3.61 | 3.37 | 4.32 |
| | | 10前期 | (4.47) | (4.41) | (4.56) | (4.71) | (4.09) | (4.21) | (4.53) | (4.06) | (4.24) | (4.56) | (4.53) | (4.50) | (4.12) | (3.88) | (4.61) |
| | | 差 | ▲ 0.08 | ▲ 0.23 | ▲ 0.17 | ▲ 0.18 | ▲ 0.04 | 0.03 | ▲ 0.37 | ▲ 0.06 | ▲ 0.37 | ▲ 0.56 | ▲ 0.56 | ▲ 0.18 | ▲ 0.51 | ▲ 0.51 | ▲ 0.29 |
| 専門演習 I | 現マネ | 11前期 | 4.39 | 4.37 | 4.28 | 4.37 | 4.18 | 4.16 | 4.34 | 3.93 | 4.10 | 4.25 | 4.18 | 4.37 | 4.06 | 3.89 | 4.40 |
| | | 10前期 | (4.35) | (4.36) | (4.32) | (4.22) | (4.25) | (4.13) | (4.36) | (4.06) | (4.05) | (4.17) | (4.21) | (4.31) | (4.04) | (3.84) | (4.36) |
| | | 差 | 0.04 | 0.01 | ▲ 0.04 | 0.15 | ▲ 0.07 | 0.03 | ▲ 0.02 | ▲ 0.13 | 0.05 | 0.08 | ▲ 0.03 | 0.06 | 0.02 | 0.05 | 0.04 |
| 専門演習 I | 救急救 | 11前期 | 4.48 | 4.50 | 4.48 | 4.35 | 4.30 | 4.33 | 4.60 | 4.38 | 4.33 | 4.40 | 4.45 | 4.58 | 4.25 | 4.25 | 4.50 |
| | | 10前期 | (4.03) | (4.00) | (4.03) | (3.70) | (3.67) | (3.85) | (4.21) | (3.82) | (3.97) | (3.91) | (3.79) | (4.27) | (3.88) | (3.88) | (4.00) |
| | | 差 | 0.45 | 0.50 | 0.45 | 0.65 | 0.63 | 0.48 | 0.39 | 0.56 | 0.36 | 0.49 | 0.66 | 0.31 | 0.37 | 0.37 | 0.50 |
| 専門演習 I | 都市環 | 11前期 | 4.40 | 4.35 | 4.41 | 4.40 | 4.20 | 3.97 | 4.33 | 4.02 | 4.12 | 4.21 | 4.14 | 4.37 | 3.95 | 3.81 | 4.32 |
| | | 10前期 | (4.12) | (4.12) | (4.06) | (4.25) | (4.12) | (3.92) | (4.21) | (3.87) | (3.99) | (4.11) | (4.04) | (4.08) | (3.89) | (3.82) | (4.18) |
| | | 差 | 0.28 | 0.23 | 0.35 | 0.15 | 0.08 | 0.05 | 0.12 | 0.15 | 0.13 | 0.10 | 0.10 | 0.29 | 0.06 | ▲ 0.01 | 0.14 |
| 3回生演習合計 | | 11前期 | 4.47 | 4.41 | 4.40 | 4.46 | 4.30 | 4.25 | 4.37 | 4.10 | 4.19 | 4.33 | 4.29 | 4.41 | 4.09 | 3.92 | 4.45 |
| | | 10前期 | (4.41) | (4.37) | (4.35) | (4.41) | (4.27) | (4.19) | (4.19) | (4.09) | (4.19) | (4.36) | (4.31) | (4.39) | (4.10) | (3.94) | (4.46) |
| | | 差 | 0.06 | 0.04 | 0.05 | 0.05 | 0.03 | 0.06 | ▲ 0.04 | 0.01 | 0.00 | ▲ 0.03 | ▲ 0.02 | 0.02 | ▲ 0.01 | ▲ 0.02 | ▲ 0.01 |

4 回生演習

| 科目分類 | 学科 | 期 | [明瞭] | [学習 目標] | [意欲] | [配慮] | [授業 外学] | [私語・ 環境] | [将来] | [改善] | [理解] | [興味] | [触発] | [出席] | [学習 意欲] | [自主 学習] | [総合] |
|------------------------------|-------------|------|--------|------------|--------|--------|------------|-------------|--------|--------|--------|--------|--------|--------|------------|------------|--------|
| 日本語日本文学演習Ⅲ | 文 | 11前期 | 4.69 | 4.69 | 4.48 | 4.62 | 4.48 | 4.21 | 4.45 | 4.07 | 4.38 | 4.55 | 4.52 | 4.21 | 4.17 | 3.97 | 4.76 |
| | | 10前期 | (4.87) | (4.79) | (4.77) | (4.81) | (4.64) | (4.43) | (4.47) | (4.26) | (4.43) | (4.77) | (4.66) | (4.55) | (4.40) | (4.28) | (4.81) |
| | | 差 | ▲ 0.18 | ▲ 0.10 | ▲ 0.29 | ▲ 0.19 | ▲ 0.16 | ▲ 0.22 | ▲ 0.02 | ▲ 0.19 | ▲ 0.05 | ▲ 0.22 | ▲ 0.14 | ▲ 0.34 | ▲ 0.23 | ▲ 0.31 | ▲ 0.05 |
| 作品研究Ⅰ | 日語日 (書道) | 11前期 | 5.00 | 5.00 | 4.94 | 4.94 | 4.94 | 4.83 | 4.89 | 4.78 | 4.72 | 4.83 | 4.83 | 4.61 | 4.61 | 4.61 | 4.89 |
| | | 10前期 | (4.80) | (4.80) | (4.73) | (4.80) | (4.78) | (4.76) | (4.80) | (4.66) | (4.68) | (4.85) | (4.80) | (4.51) | (4.61) | (4.46) | (4.85) |
| | | 差 | 0.20 | 0.20 | 0.21 | 0.14 | 0.16 | 0.07 | 0.09 | 0.12 | 0.04 | ▲ 0.02 | 0.03 | 0.10 | 0.00 | 0.15 | 0.04 |
| 日本史演習Ⅲ 世界史演習Ⅲ 女性史特別演習Ⅱ | 歴史 | 11前期 | 4.66 | 4.62 | 4.58 | 4.71 | 4.62 | 4.50 | 4.61 | 4.37 | 4.29 | 4.52 | 4.46 | 4.50 | 4.24 | 4.07 | 4.66 |
| | | 10前期 | (4.50) | (4.32) | (4.27) | (4.52) | (4.41) | (4.20) | (4.38) | (4.15) | (4.22) | (4.46) | (4.44) | (4.21) | (4.09) | (3.96) | (4.51) |
| | | 差 | 0.16 | 0.30 | 0.31 | 0.19 | 0.21 | 0.30 | 0.23 | 0.22 | 0.07 | 0.06 | 0.02 | 0.29 | 0.15 | 0.11 | 0.15 |
| 文化財学演習Ⅲ | 文化財 | 11前期 | 4.66 | 4.69 | 4.59 | 4.66 | 4.69 | 4.48 | 4.59 | 4.38 | 4.38 | 4.59 | 4.41 | 4.17 | 4.21 | 4.21 | 4.75 |
| | | 10前期 | (4.53) | (4.53) | (4.44) | (4.53) | (4.44) | (4.22) | (4.39) | (4.36) | (4.25) | (4.56) | (4.47) | (4.08) | (4.11) | (4.19) | (4.44) |
| | | 差 | 0.13 | 0.16 | 0.15 | 0.13 | 0.25 | 0.26 | 0.20 | 0.02 | 0.13 | 0.03 | ▲ 0.06 | 0.09 | 0.10 | 0.02 | 0.31 |
| 教育演習Ⅲ | 児童教 | 11前期 | 4.71 | 4.65 | 4.65 | 4.71 | 4.62 | 4.35 | 4.70 | 4.29 | 4.40 | 4.57 | 4.59 | 4.52 | 4.30 | 4.17 | 4.62 |
| | | 10前期 | (4.64) | (4.60) | (4.50) | (4.68) | (4.60) | (4.44) | (4.62) | (4.47) | (4.48) | (4.62) | (4.62) | (4.65) | (4.47) | (4.36) | (4.69) |
| | | 差 | 0.07 | 0.05 | 0.15 | 0.03 | 0.02 | ▲ 0.09 | 0.08 | ▲ 0.18 | ▲ 0.08 | ▲ 0.05 | ▲ 0.03 | ▲ 0.13 | ▲ 0.17 | ▲ 0.19 | ▲ 0.07 |
| 英語コミュニケーション演習Ⅲ | 英コミ | 11前期 | 4.69 | 4.60 | 4.57 | 4.66 | 4.46 | 4.37 | 4.66 | 4.37 | 4.49 | 4.54 | 4.63 | 4.49 | 4.40 | 4.23 | 4.71 |
| | | 10前期 | (4.67) | (4.54) | (4.54) | (4.64) | (4.41) | (4.19) | (4.54) | (4.10) | (4.28) | (4.46) | (4.46) | (4.44) | (4.31) | (4.08) | (4.62) |
| | | 差 | 0.02 | 0.06 | 0.03 | 0.02 | 0.05 | 0.18 | 0.12 | 0.27 | 0.21 | 0.08 | 0.17 | 0.05 | 0.09 | 0.15 | 0.09 |
| 専門演習Ⅲ(マ) | 現マネ | 11前期 | 4.45 | 4.35 | 4.30 | 4.38 | 4.22 | 4.21 | 4.34 | 4.12 | 4.12 | 4.22 | 4.12 | 4.27 | 4.13 | 4.05 | 4.37 |
| | | 10前期 | - | - | - | - | - | - | - | - | - | - | - | - | - | - | - |
| | | 差 | - | - | - | - | - | - | - | - | - | - | - | - | - | - | - |
| 4回生演習合計 | | 11前期 | 4.61 | 4.56 | 4.50 | 4.59 | 4.49 | 4.36 | 4.53 | 4.26 | 4.29 | 4.45 | 4.38 | 4.38 | 4.22 | 4.11 | 4.57 |
| | | 10前期 | (4.64) | (4.56) | (4.52) | (4.65) | (4.54) | (4.35) | (4.53) | (4.31) | (4.38) | (4.59) | (4.55) | (4.42) | (4.29) | (4.18) | (4.63) |
| | | 差 | ▲ 0.03 | 0.00 | ▲ 0.02 | ▲ 0.06 | ▲ 0.05 | 0.01 | 0.00 | ▲ 0.05 | ▲ 0.09 | ▲ 0.14 | ▲ 0.17 | ▲ 0.04 | ▲ 0.07 | ▲ 0.07 | ▲ 0.06 |