

たちばな みんな得する!

全5回

保育・教育まなびセミナー

2025

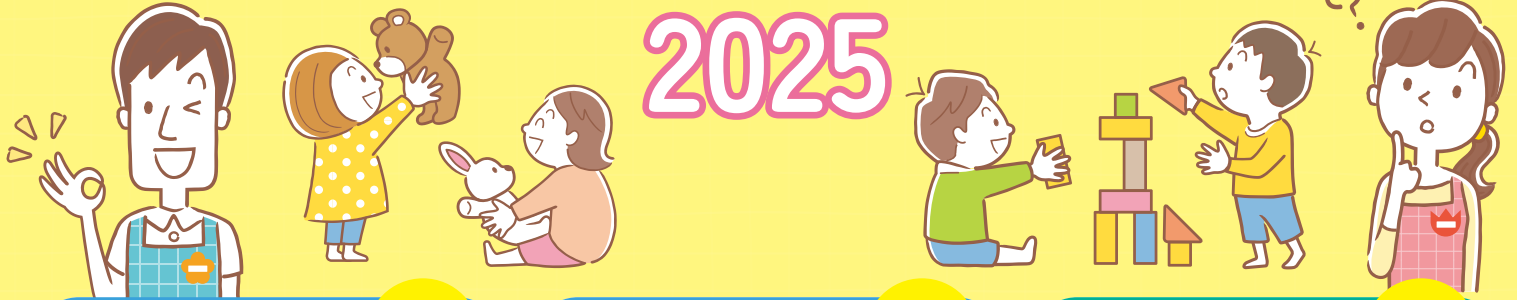

第1回

定員 30名

6/7(土) 10:00~11:30

場所 ハートピア京都 大会議室
幼児の運動遊び
～身近なものを使って
現場ですぐ使える運動遊び～

講師 京都橘大学発達教育学部児童教育学科
田中 真紀 教授

対象者 幼稚園教諭・保育士・保育教諭ほか、地域で活動
している方など教育・保育に関心のある方

第1回目終了後 11:30~12:30
同会場で京都市保育園連盟主催の
「保育士就職支援のための現役保育士
のお話とうた遊び」を開催(参加費無料)
お申込: TEL.075-253-3186

第2回

定員 30名

7/5(土) 10:00~11:30

場所 ハートピア京都 大会議室

**園の心理職配置
(多職種連携)と
その効果について**

講師 社会福祉法人美樹和会
塩谷 素 顧問

対象者 主に幼稚園教諭・保育士・保育教諭

第3回

定員 100名

8/2(土) 10:00~11:30

(((オンライン)))

**小学校教員のための
仕事に活かせる
AI(人工知能)活用術**

講師 京都橘大学工学部情報工学科
大場 みち子 教授

対象者 主に小学校教諭

第4回

定員 30名

9/13(土) 10:00~11:30

場所 ハートピア京都 第5会議室

**気になるこどもの
行動理解と対応**
～先生の話聞かないのはなぜ?～

講師 京都橘大学健康科学部作業療法学科
原田 瞬 専任講師

対象者 幼稚園教諭・保育士・保育教諭・小学校教諭ほか、
地域で活動している方など教育・保育に関心のある方

第5回

定員 30名

11/8(土) 10:00~11:30

場所 京都橘大学

大学祭と
同時開催

**教職員の
メンタルヘルスと
ストレス管理**

講師 京都橘大学総合心理学部総合心理学科
田中 芳幸 教授

対象者 幼稚園教諭・保育士・保育教諭・
小学校・中学校・高等学校教諭

・講演後、交流会を開催します(参加費無料)
・遊びコーナーを併設予定です。ぜひご家族連れ
でご参加ください。

参加料 各回 1,000円

お申込み

受講ご希望の方は申込フォームより
お申し込みください。

申込期限:
各回の1週間前まで



アクセス

ハートピア京都

〒604-0861 京都府京都市中京区竹屋町通烏丸東入の清水町375

・京都市営地下鉄烏丸線「丸太町」駅下車 5番出口
(地下鉄連絡通路にて連結)

・京都市バス、京都バス、JRバス「烏丸丸太町」バス停下車
烏丸通り沿い南へ

京都橘大学

〒607-8175 京都府京都市山科区大宅山田34

・京都市営地下鉄東西線「柳辻駅」駅下車 徒歩約15分
※京阪バスでのアクセスについては大学HPからご確認ください。

お問い合わせ先

京都橘大学 教職保育職支援センター

〒607-8175 京都市山科区大宅山田町34

TEL. 075-574-4434 (受付時間 9:00~17:00、土日祝除く)

E-mail. tpssc@tachibana-u.ac.jp

共催 京都橘大学 教職保育職支援センター・学校法人京都橘学園 保育事業部

協賛 (公社)京都市保育園連盟

後援 京都府教育委員会・京都市教育委員会・京都市子ども若者はぐくみ局幼保総合支援室